大清光緒三十一年十二月廿一日兩張

本館開設上海三馬路即漢口路第十八號門牌德律風一千五百九十六號蘇州揚州漢口杭州鎮江南京溫州一應大埠均設有分館以便就近購取

申報

告白刊例
論前告白一百字起碼多則以十字遞加每日每字暫取刊資洋銀一分後幅長行告白二百字起碼短行告白五十字起碼多則仍以十字遞加刊資仍照前例

西歷一千九百六年正月十五號禮拜一

上海每張售錢十二文　第一萬一千[illegible]百六十六號　外埠照達近酌加寄費

新印五彩石印衆神全圖○新出醒世姻緣○新輯海國春秋演義○三馬路申昌書局啓

本局衆神全圖歷年刊印久蒙○上商嘉許風行海內今復請名家法繪用西法五彩石印全衆神圖并加市綾精裱每軸實洋[illegible]元○繪圖醒世姻緣一書相傳係蒲柳仙先生所箸書中所述種種惡姻緣頗足儆悟末俗而描繪家庭瑣屑之事神情口吻尤惟妙惟肖至語言酬酢均用山左土音是又於紅樓夢外別開生面者誠小說界中上乘禪也鉛印十本紙墨極精價洋一元[illegible]新輯海國春秋一書亦小說類也都凡四十卷意創而語新情奇而理實文人墨士大可藉此消閒風驅睡魔較之尋常說部一即索然意盡者有霄壤之別今已印成定價七角○大字鉛板正續資治通鑑十二本康熙字典三元○大字印三十二本御批通鑑輯覽三元二角○明季稗史彙編七角○刑案匯覽連箱八元○刑案彙編一元五角○西學格致十六三元○通商始末紀四角○四國志略一角半○日本新政考四角○華英四書一元六角○華英字典五角○英語撮要五角英語錄四角○英字入門二角○五車韻府一元五角○繪芳錄一元二角○紅樓夢補六角○閱微草堂五角○燕山外史二角○隨園尺牘二角○華英通用要語一角○新年紅樓套彩圖一角○欲購者請至上洋三馬路申報館間壁申昌書室選取可也

紗業公所廣告

敬啓者同業公議自丙午年元旦起凡售出客家各貨一律於正價外每包另加銀二錢五分均歸淨盤實銀出貨所有鐵皮棧力費由同業自解其餘外費一概歸貴客自理以省周折此佈　戊[illegible]

學界聲明

本月初一二三日登崑山縣界一條吳姓與倪姓爭產涉訟此兩家業產俱由蔡君璜一家契下不得不爲秉公之言傳各繳契核驗而吳春堂情虛遠遁嗾人捏言登報蔡君璜創辦震川學堂熱心任事爲學界傑出之人被此誣衊學界同人無不髮指特此申明　崑青嘉三邑學界代表張方中蔣大光毛詒源祁仁壽戴克寬顧韶公啓　戊[illegible]

江蘇學務總會題名記數

江蘇學務總會前月十六日開會到者共一百六十七人當經刊發名單自開會以後續行入會者八人名籍列後　劉啓彰紹泉揚州寶應　楊斯盛錦春松江川沙　繆荃孫筱珊常州江陰　周仕撰甘蓀常州武進　楊擇秉莘常州陽湖　朱祥紱子灝松江南匯　沈燮均海門廳　樊璞海門廳　自請退會一人　金鑑明　認憲前後共計會員一百七拾四人嗣有入會者俟春季再行登報刊布　江蘇學務總會年終報告

商部高等商業學校考取補習英文各生名次告白

正取四十名　朱世望　鮑德秋　楊蘊閎　許顯曾　吳濟度　孫頌忠　徐昭忠　陳育美　吳文藻　儲鎮　王鳳球　費仁基　賁在中　朱應衡　王均　任鳳儀　徐綬章　金賢慈　曾其昌　林季芳　費同富　黃錫善　李宣泌　徐昭信　王志夔　羅猛　尤乙照　王之棟　田毓祥　車志城　任鳳賓　夏清嘉　徐愷　王清鑾　唐恩源　戴濟　王同華　冀榮光　沈福保　陸承謀　備取四十四名　蔣恩鈺　陸長裕　龔錦文　袁之翀　方於楠　楊光錫　張勳鎣　陸毓鳳　錢蘊輝　錢曰浩　凌則職　徐佩璋　孫宣謨　林銳　王臨堅　樊巽權　杜召　章鴻達　朱鼎元　吳經澤　陶鑄　王毓崧　徐鴻圖　王曾源　沈杜　顧英　王宗範　徐士玠　何振瀛　鄭邦彥　王鴻棣　何燦生　胡寶銓　謝禮城　謝紹熙　胡頤昌　梁滏曉　龔樹　莫蔡衍存　徐樹馨　章鴻霄　劉維蕃　吳錚　張椿林

一正取各生於明年正月二十日開學時來堂肄業正月底不到者扣除
一正取各生來學肄業於入學時先繳一學期膳費洋十五元操衣帽費洋十元未繳者不得入堂
一正取各生來堂時邀同保證人塡具保證書本生自塡志願書
一備取各生俟應行傳補時再行登報佈告
一來堂諸生均應遵守本學校新定校章　戊[illegible]

尋兄順源天生

茲因家父獻廷在光緒十六年身故弟即回家隔別十餘年現在本年冬月聞順道來申尋兄祇因隔別日久急要與兄一會見報或速來或函達必要註明住址便弟整門面敘弟寓英界馬立師馬安里總街囊大莊廣東潮邑王天福啓　戊[illegible]

全昌金鋼鑽戒指格外克己批發公道

真不二價　價自三四千元至數十元不等帽正環面均備如蒞請至二馬路西跑馬廳安康里　戊[illegible]

上海華童書院廣招學生啓

上海華童書院開辦後定額四百人現查空額尚多或因學費太鉅致寒素之家力有未逮現經中西各董公議自明年正月始每全年學費減爲洋三十元分兩期交付貼午餐者每月仍加費洋一元五角餘悉照舊章　有志來學者望於年內到美界愛而近路商務總會西首小菜場西隔壁本書院報名准於丙午年正月十九日開學　此佈　華童書院董事公啓　甲○三

萃昌當滿衣出售

本當所滿綢緞棉夾衣服甚多各色細毛皮衣山精照碼一律克己如蒙各路紳商惠顧請駕臨北泥城橋西首本當石庫門內便是萃昌當特白　[illegible]

新開仁大衣莊

本莊自印原當皮棉夾單粗細衣服其價比衆公道定做綢緞紗絨男式女新衣一應俱全隨定隨交決不延約如貨不合包退回換兼備四季古服出租定辦軍裝號衣價廉貨美○上海三馬路石路口自[illegible]

添聘南京蕪湖訪事

本館近因增拓新聞急需訪員南京蕪湖兩埠尤爲緊要如有通知時事消息確速者請先錄新聞數則或重要專件郵交本館以便函訂薪水從豐不合恕不作覆此啟

訪求小說

本館現擬訪求小說如有家藏未刻爲世不經見之稗官野史凡（章回）（說部）（傳奇）（彈詞）等類有願出售或倩本館代印者望先將書名價目以及書中事實撰書人姓名并書共若干册一一開示以便商訂郵資自給不合恕不答覆

申報館啟

謹註設立學部上諭

（續十一月十二日稿）

然則欲參酌日本文部之法以組織學部宜略變他部設官之例建立專門普通兩局以官階如侍郎相等者各一人領之分設四課以官階如丞參相等者各一人領之（聞學部已有設立四所之議其組織之內容是否與日本相同尚未詳知）如此則大綱立而職任專以後之設施庶有條理而易於措手矣

至於籌措經費之事亦組織學部之一大問題也據日本明治二十九年文部省經費之豫算凡七百十八萬六千餘圓以是年帝國之歲出總計一

億六千三百十一萬七千餘圓相較以百分之比例求之文部省之歲出僅得百分之一較之普國文部省每年所費一億七百七十萬麻餘（普國之歲出豫算總額十八億九千九百四十七萬麻餘文部所用得百分之五七）法國文部省每年所費二億四千七百二十九萬佛餘（法國之歲出豫算總額三十四億四千八百三十一萬佛餘文部所用得百分之七）其經費之大小相去甚遠故嗣後日本力求擴張該項經濟近來教育事業日漸發達其所籌經費亦必日漸增進今我國學部創辦之初事事規畫未定且又素無歲出豫算表依我國之財力每歲能籌幾何與應籌幾何足敷施設非特外間無從擬議卽試問當局者諒亦難以預斷然當此茫無限制之際而貿然籌措經費未有不失宜者也夫學部爲統屬全國教育而設則籌畫經費當必以全國之教育通盤籌算而後合於適當之辦法近聞學部以經費難籌咨會各省督撫轉札各州縣將考試奏銷各費調充學部之用夫振興學務之始各州縣推廣蒙小學及設立學務公所等費用需款甚急而地方物力又甚空虛正待以考試各項裁欵盡數撥入藉資接濟而學部又從而分撥之將何以支撐而擴充之乎學部之設咸知以普興教育爲目的然則各地方之擴張蒙小學校爲學部最重要之根本而學部特總持其成耳今若各地方以公欵分撥學部之故而致減少其興辦之力亦豈主持學部諸人之本心乎惟學部籌辦經費固係不可須臾稍緩之事爲今之計急宜預算學部應需用欵若干布告於下將禮部中各項可裁之衙門翰林院等可併之閒曹盡行核實裁併益以舊有學務處之經費爲數必已可觀倘再不足則以不足之數宜布各省而提其一切冗費無害於公益之欵惟於地方所依賴所希望所指定一切可以興學之欵則斷不可提蓋非特恐失士人之望抑亦地方興學之萌芽因以挫折者也願當局者留意於此焉

是篇前稿錄十一月十二日報首嗣因急發他稿擱置多日今亟補錄之

湖南洋務局上湘撫禀（爲預防教案事）

敬禀者案據江華縣李令式丹禀飭查廣東連州鬧教情形已經通禀邀免冗叙竊查湘省民情浮動疑惑易滋往往因道路謠傳而一二痞徒從中簧鼓鄉愚輒釀成鬧教毀堂重案前因衡州辰州鬧教何莫非藥丸等流言所致事後查詢終無實據竭蹶辦理至今言之寒心現在風氣日開教堂林立外人游歷絡繹於途保護視前加倍加煩難尤應以嚴禁謠言免滋事故爲第一要著此次江華李令飭役前往查明連州瓦窰廠地方鬧教一案情形竟據稱有堂內搜出人乾屍具一切無稽等語禀報前來實屬荒謬不經已極伏思行醫教士其蠟製模型絲毫畢肖原藉以考驗生理而向來奸民滋事均係藉此附會遂其播惑之謀此風斷不可長查永州郴桂一帶地方民情向極頑悍且與粵省邊壤犬牙相錯難保此項謠言不無流傳過境況現在游匪游勇時有竊發亟應剴切示諭嚴密查禁以遏亂萌除批飭遵辦外擬請憲台通飭各屬查照歷屆約章成案撰就簡明告示曉諭士紳人等毋爲人言所惑一面查禁造謠匪徒聞風立師拿究並飭將境內教堂教士及游歷人等妥慎保護毋稍疏虞本局爲愼重交涉思患預防起見是否有當伏乞批飭祇遵 （餘）

貴胄學堂咨調陸軍學生起程 武昌

○京師貴胄學堂調用鄂省陸軍留學生多名鄂督以本省亦正需才只允咨送易舉軒迺謙萬仲箎廷獻應雲從龍翔三君昨聞已領得咨文趁火車赴京矣 （文）

委派出洋學習海軍 漢口

○邇來政府有恢復海軍之議督憲張香濤宮保因選派勇丁三名前往日本學習海軍俟卒業後優加擢用 （民）

請設政務議員 京師

○日前有某侍御疏請以各道御史派爲政務處議員並請准各省公舉紳董入政務處參議政事摺上奏 旨留中 （呂）

通飭各場員不得干預地方公事 揚州

○通泰海三分司所轄各場產多與鄰縣毗聯民灶雜處定章除煎丁灶戶鹽務案件歸場員治理外其鬥毆命盜各案均由地方官訊辦茲新運司趙都轉下車時訪聞各場員中竟有擅受民詞者因特通飭各場員除應辦事件仍照常辦理外其地方一切公事均不得干預違干未便 （化）

華婁青三縣漕櫃抑勒洋價 松江

○蘇屬民間應完本年折色漕糧櫃收洋價早經蘇撫通飭照各地典當洋價一律乃近來華婁兩縣典當洋價已漲至一千零三十文而櫃價祇一千零二十文青浦當價則於十一月二十六日起已漲至一千零三十文而櫃價祇一千零二十文直至十二月初五日櫃價始作三十文初八日當價漲至一千零四十文櫃價仍三十文延至十五日櫃價始作四十文十六日當價漲至一千零五十文櫃價仍四十文雖所差祇十文之微然現屆冬底正民間踴躍納糧之時地方官所得此種浮收之欵綜計之當亦甚巨也 （容）

按去年華婁兩縣因抑勒洋價經郡紳電禀蘇撫迨電覆該兩縣又被隱匿至正月初始行發布故該兩縣去年所得浮收之數甚巨至青浦則素稱肥缺所得竟至三萬餘金聞絕無關繫之胡雲楣且送氷炭等敬則其他有關繫之大吏不問可知宜乎屢膺卓異之選也

擬辦官錢局抵制銅元餘利 安慶

○皖省大吏以銅元餘利均已撥定新政各項要需明年驟停大有難以支持之勢因急擬在省城設一官錢局行用鈔票以冀抵制銅元餘利已經司道會商妥籌辦法一俟擬就章程卽行舉辦 （墨）

鄂督愼訂礦章 武昌

○鄂督張香帥籌訂礦章極爲愼重現在已六易其稿擱尚未發亦可見其詳愼之至矣 （文）

江督飭取礦苗送驗 鎭江

○江甯自設立兩江礦

務局署督周制軍即札飭將各屬所有銅鐵煤等礦苗從速採取送寧以便考驗日前常鎮道郭觀察接准省局行知當即轉飭所屬各縣採送矣（常）

稟請開采錫礦（武昌）

○孝感黃陂交界之處有山名魚尾者曾經某礦師勘得錫鉛礦苗甚旺惟因限於官圈未能開采茲聞該處某君以中國舉行新政需錫甚多向皆購之外洋未免自失利權乃約齊同志稟請洋務局立案遵章開采（文）

江督催郭令查報荒田（鎮江）

○江督前派農務局總辦趙觀察赴鎮查勘荒田若干旋據復稱徒邑荒田共計十萬畝其中虛報加墾而實未墾歲由民間賠糧之荒田約四萬畝以致鄉農困苦不堪墾請一面注緩升科以恤民隱一面開塘樹藝以盡地利等情督憲爰抄稟札發丹徒縣郭令飭即復查呈報郭令遲遲復頃又加札嚴催矣（安）

詳記醴陵磁業公司籌辦情形（湖南）

○湘紳熊秉三太史希齡於本年六月間會同沈象乾廣文文岱耕孝廉擬在醴陵縣創辦磁業公司稟奉前撫端午帥批准飭由釐金局撥給開辦經費一萬八千金札派沈廣文爲收支員並令赴東考察各節均誌前報茲聞廣文抵東後親往各名廠及各學堂詳細調查聘請著名技師購辦各項機器即於十一月初回滬偕熊太史謁見上海道袁觀察邀與合貲開辦並商舉觀察之長公子伯葵觀察爲正監督文岱耕孝廉爲副監督明春擬再招集股本三萬兩以資接濟商定後廣文即於本月初回湘稟商臬憲張筱圃廉訪呈驗磁質請給監督札文籌商一切並擬稟請撫憲撥給第一年常年經費五千兩均經廉訪認可至所需廠屋已先期由文孝廉購定基址仿東洋式樣興工建造大約明年春夏間即可開辦（初）

擬撥巨款仿製瓷器（江西）

○景德鎮瓷器素稱上品製造近因守舊式不能進步以致洋瓷流入中國爭磁器之利曾經官紳條陳擬加整頓並委員查勘經理迄無成效昨李少薇觀察由鎮回省稟請督憲設立公司開辦新窰仿製新式洋瓷力求精美販運出洋除招股外請撥公款八萬金以助貲本當道允撥各州縣燈捐五萬金此次當不致如從前之空論矣（使）

官商合辦造紙局（廣東）

○粵省機器造紙局前由田紳商開辦現因周東生所占之股查抄歸官計周東生共占股三百三十七份並付存銀三萬七千兩該造紙公司共股一千二百五十份每股一百兩現改官商合辦除周東生三百三十七股外其餘商股九百十三份股票送交紙廠委員驗收先發收條以憑換領現雲帥擬將機器造紙局整頓已委員前往東洋考求新法於日前札委臬司沈廉訪督辦其事（堂）

電知領取造幣模範（武昌）

○湖北應設鑄幣西分廠由財政處奏准所有模範亦已造齊由戶部電知鄂督派員請領以資劃一（文）

鄂垣擬加典捐（武昌）

○近來湖北財政異常支絀現當道籌議擬在當質內加捐若干以資挹注典業中人刻正紛紛集議未識若何稟覆也（民）

七續梁啓超記東京學界公憤事並述意見

日本人皆言此次風潮全由我學生誤解省令吾以爲誤解誠所不能免而所以誤解之遠因則何有焉平心論之日本所以布此規則其內情實有費人嫌猜之點蓋兩年前張之洞曾有與日使商約束留學生之事此盡人所曾聞也及今年六七月間外間忽有取締中國學生之風說日本各報紙言之鑿鑿使果絕無影響則此風說從何而來風說既播我留學生會館總幹事乃質問於公使公使質問於彼外部外部覆答謂絕無其事公使復以告於會館人心乃定此過去關係於此事件之歷史人人共知者也曾幾何時而此規則忽發布然則我政府我公使似嘗與聞此事實有蛛絲馬跡之可尋而日本政府此舉似出於一種陰謀政畧亦有不能掩者故學生一見規則而憤怒遂起亦有以召之者矣及此規則之布其名稱如此其內容如此吾意其與北京政府囑託之原意必有許多不相應者但其名稱既如此其內容既如此則我學生對之亦宜只認其行爲不認其意志彼其發機果含何等惡意與否不必問但其於彼中營利的學校嚴行監督既有利於我復未嘗有他種特別侵我自由之處然則聽之可耳即恐其條文因廣義狹義之解釋而生弊端則亦要求說明要求增加附則或但書斯亦足矣而今乃至是推原其故殆由學界中其實親見此規則原文者十不得一又或見矣而粗心讀之於其文法有不甚了解之處不復措意其他則或僅見譯本或並譯本而未見之積平居種種不快之感情加以前此極可懊恨之風說橫亙胸中故一見規則則不問名稱如何內容如何輒相驚以伯有旬日之間演成此驚天動地之大活劇眞不可思議也吾對於此事既大驚喜復大驚懼曷爲喜喜吾國民果有此偉大之團結力八千子弟心惟一焉奪犧牲其所最愛慕之學業而不忍國家蒙毫髮之辱夫此規則則非眞辱國也然以吾心理所認爲辱者則以死抗之此即所以措吾國於無辱之道也可喜者一又當此感情沸亂熱度如狂之際乃能從容布嚴重自治會而全學界當遵守之毫無放縱卑劣之狀態以增人口實是其主動者非徒有破壞力且有建設力而大多數之人既有服從輿論服從法律之習慣也可喜者二曷爲懼懼吾國民常識之幼稚斷事之輕躁遇一問題之起不肯虛心研究其眞相不慮其結果如何而惟憑一瞥之感情以爲標準其異己者則惟挾意氣以排之頗聞此次有少數之維持派並其集會言論之自由亦爲聯合會所箝制而噤昔在學界最孚與望之人其敢死隊之死刑宣告者不知凡幾若此者吾聞諸道路未敢信也使其有之則是法國大革命之小影也山嶽黨所以涸飲巴黎之血而羅蘭夫人之所以上斷頭臺也以大多數血氣用事之人而支配少數之有學識有經驗者且摧殘之此社會秩序所以一破而不可回復也夫安得以不懼也嗚呼全國國民乎學界諸君乎儻肯假一刹那頃稍平其盛氣以垂聽鄙人嘔心瀝血之言也

善後策如何　鄙人今發布此論實無異與全學界數千人宣戰當大衆熱度如狂之餘以一人孤立於與輿論極端反對之地位其危險寧可思議雖然吾爲學界前途計不忍不言吾爲國家前途計不忍不言雖論文朝布而刃夕剸於吾腹吾猶言之吾將述善後策吾懼人之不吾聽也吾先爲一誓言於此曰吾之此論出於吾一人自由意志非絲毫有所受於人也吾自此問題發生以後苟曾與一日本人交談曾見一留學生總會館之舊幹事等天其殛之諸君如肯垂信此誓之不虛也則吾可以言乎吾以爲今後對此問題當敬遵陳君天華之遺囑曰可了則了萬勿固執而已使果能如諸君所希望竟獲取消則如天之福何以加之若其不能則要求文部省將其說明書所解釋變爲正式之公文就原章追加但書予我權利以確實之保障斯亦可以已矣今畧擬應加之但書如下　（未完）

再續東京留學生總會全體學生上楊公使稟（爲取締規則事）

（三）於衛生有妨礙　以吾國現今之國勢旣不能不求學於人國則雖以何等之艱苦亦當忍而受之惟以達吾求學之目的其餘者所不計此稍有識者所能知之而能言之者也然各國之習慣亦有其原來之差別緊强同之轉有生害者如吾國人之飲食自哺乳之時卽與日本殊吾國人之不臥地自數千年而已然何者爲良何者爲惡姑不必論但習慣旣久其關係遂有影響於生理者此吾國學生以飲食不宜而成胃病以臥地潮濕而得腳氣症者時時有之與生等之頗惜大體者往往不肯以此等事要求學校懼人之譏我求安適也然此等事在日本人則習慣成性而在吾國人之所衛生謂其無所妨礙實亦頗有難言者故此間吾國學生於居學校之寄宿舍及居下宿屋等外尙多賃屋自居自由布置者於衛生上亦其一原因也若盡强令居於寄宿舍及學校監督下之下宿屋惟一依學校之布置而學生又恥爲格外之要求卽要求之學校亦可不應則疾病必較加多是可逆覩者也

（四）於兼學不便利　東京各學校中爲吾國學生特設一班又或於專爲吾國學生設立之學校中別設專科一班者常有之吾國學生不皆人人肄業於一學校也其以一人而兼赴二三學校聽講者亦常有之其居處必擇二三學校之間適中之地乃能便於奔走若各校之學生皆必居其寄宿舍及其監督下之下宿屋則居於甲校者或以距乙校過遠而不能兼學或以乙校因其不居校舍有違文部省規程而不令通學則學生必以專習一校爲限而兼習之道路　斷絕與本人之志望相違反而於吾國學生求學之方法亦爲不利益也

以上四者皆往事之經驗而學生之苦情文部省徒知爲吾國學生謀利益而此種不利益之情況必非所知卽令將來爲文部省選定之各學校時此時畧爲整齊然如前列四項之不利益必皆爲事實之所難免文部省雖注意監察之亦未見其能徹底改觀也

第十條云旣受選定之公立私立各學校不得使淸國人在他學校因性行不良而被命退學者入學

吾國學生來此日衆流品旣雜良莠不齊欲使各學校之生徒皆得善良之結果自當去其敗羣者此亦維繫學界之良法實心求學之士無不願美之者也惟性行不良四字範圍甚廣各學校之辦事人若非實心爲吾代謀教育則不難利用此規定而以愛憎行乎其間從前各學校或有因學課不良教習不善管理不得其宜等事學生要求改良而犯學校之怒斥令退學且欲通知他學校不得收入者夫學生果眞性行不良則本無求學之資格斥退乃其應受者亦何能以咎學校若關於學問上之要求則或者以知識之不足未能知教育者之用意乃有之耳若謂之爲性行不良而絕其求學之路則其人以急於求學之原因而得不能求學之結果亦可寃矣且學生之被斥革者不僅皆爲要求學課改良之一端而已也卽如上列關於經濟及衛生等事而與學校爭議者亦間有之在學生一方之舉動雖未必事事皆合事理然學校之不完善則亦事實之所難辭卽令將來文部省選定之學校亦未必遽能驟然大加改良而學生之要求或仍在所難免皆事之可逆知者若學校對於學課衛生等之要求而有怒於學生加以性行不良之名目令其退校不得更入他校則學生其何幸之有且如前論學校之寄宿舍及其監督下之下宿屋不皆可以居住之理由列有四項若學生有以此四項爲言者是否卽爲性行不良之行爲亦一疑問若不居其寄宿舍及其監督下之下宿屋者卽爲性行不良則非爲吾國學生謀居學校之便利直以性行不良之名目驅之聚居一處爲奪其居住自由權矣且性行不良之人非不可改悔者若斥革退學之後而性行遂已改良然猶不能復入他校則是以一次之過失而絕其終身求學之路也夫各學校之收納生徒原可任其擇別其性行良者則收之否則不收豈非至易之事何爲不可愼之於入校之始而必窮之於退校以後乎此乃不利益之可見者度文部省之用意未必如上所言然其影響之所至則有必至於此者此雖先事豫言之而可決其非過論也以上所列乃舉文部省規程中第九第十兩條對於吾國學生可生不利益之影響者特爲述其利害與其苦情以達大覽可否仰邀大力照會日本外務省轉咨文部省請其將規程第九條及第十條允與取消之處敬乞裁察若能如此則吾國學生庶得以達求學之目的而無不可復留之疑懼是不僅學生之利益抑亦兩國交際之利益而於日本代爲吾國振興學術之盛心更爲圓滿無缺者也特此肅稟敬乞鑒察而圖謀之不勝引領待命之至　（已完）

上海道移商務總會文（爲預備賽會事）

本年十一月初一日奉商部札光緖三十一年十月十八日准駐比楊大臣咨稱泰西賽會宗旨原以萃萬國之物產百工之技藝由各國監督派員品題物類旣非一地評隲又非一人必衆意僉同務昭公允西商視之至爲重要得獎憑者卽刊爲匾額摹入標牌懸諸市肆以供衆覽得名譽而廣銷路均在此舉品題之時又全賴所派委員以辭理爭勝著著占先克邀優獎本年七月黎業斯評獎貨物開會之期特延吳道宗濂等暨洋員巴士博等十二員爲中國評獎委員分類分日赴各國會場逐件品評擬定甲乙送候高等評獎處覆核所給憑獎評分五等曰超等獎憑曰榮譽獎憑曰金牌曰銀牌曰銅牌曾將擬定華貨獎憑大畧電咨貴部在案按評獎體例首重貨物次重製造之家經理赴會之人又次之假如貨物得金牌製造家暨經理人應減一等得銀牌此次華貨皆由各省督撫暨總稅務司承辦來賽卽商人貨物亦僅舒蓮記之杭扇宏發之銀器係本廠自造餘多販運而來揆諸給獎體例亦未盡合將來工藝改良製造大興之時自應由本廠自賽以符通例本大臣又籌得一法特爲各業公所如茶業絲綢業磁業諸項函請高等評獎處格外各給超等獎憑俾各商業知所激勵冀此後商董助力來者益加踴躍該會亦允照給現在華貨獎憑已經高等評獎處復核無異除俟領到獎憑分別咨送給發外相應開具淸單連同中國賽珍册一併咨呈查核等因同日復准楊大臣函稱評獎一事凡逢賽會皆有此舉我華赴泰西賽會多次僅據一二商人自行呈報其餘貨品佳美之商不諳西語未能爭辯湮沒不知凡幾此次來比之商罕通法語爲之延員爭勝統計茲會得獎之優且多者惟我華與日本應由大部通行各海關曉諭各商爲他日赴賽張本等因前來查此次黎業斯賽會官貨以外商貨由本廠自造者無多又以言語不通賴監督爲之延請華洋各員始能與外人爭勝相應札行該道查照前項文函及時勸立工廠曉示商民廣習方言以後遇有賽會得以闢銷路而悉外情是爲切要等因到關奉此合就備文移會爲此合移貴總會請煩查照轉致各口商董遵辦施行須至移者（頭）

出洋考察政治大臣起節　○出洋考察政治大臣澤尙李三大臣昨日上午九點鐘乘馬車由行轅至金利源碼頭登鈞和兵輪赴淞口三夾水換乘東洋公司船起節本埠文武各員均詣舟次恭送法捕頭特派中西各捕及馬巡等在三洋涇橋護送至登舟後始返（居）

志謝商學公會贈書　○滬上商學公會定於明年開辦商業中學堂阜豐學社因將譯成商學四册送至公會並將版權移贈刻由公會排印成書蒙以全册見貺特志數言以申謝悃（頭）

贈花志謝　○北京簽西花園租地法界山東會館左近仿北方唐花之法以暖房烘取各花昨承以水仙花二十株見貽暖日晴牕頗增淸興聞該園牡丹烘焙尤爲合法年底卽可發花頗可作歲朝淸供也（頭）

[illegible]

甯維仙濠安瀾會館與安瀾公所係吾浙甯衆商公建原爲聯絡鄉誼保護商務而設定章每米一石捐洋四角先作經費光緒二十年由常鎭道給發三聯單歸司董張傳芳出給領單於是該董大權在握魚肉衆商無所不爲光緒二十八年該董因營私舞弊奉　前督憲訊明奏參革職驅逐回籍交地方官嚴加管束永遠不准充當米董而仙濠米麥因之封禁出口是以一人之私而害及闔府民食實屬罪大惡極今春幸蒙　大帥俯念浙甯米麥向賴仙濠接濟恩准弛禁闔府商民同深感戴不料張傳芳惟利是圖竟以伊子張震澤與陳挺芳出而朦稟鎭道委給米照出結領單而伊子張震澤較乃父尤爲狡惡膽敢巧立甯安記名目歛費入己經各商迭次控告無可彌縫復又串同陳培源藍開勛等朦充董事狼狽爲奸現經趙恒裕等控奉　憲批委查究此後甯安記及押單等費可以革除凡吾衆商切勿再受該董等愚弄誠恐未盡周知爲此登報聲明並將批詞錄後

船商趙恒裕等稟請查張傳芳前於二十八年分因盤踞仙鎭偷運米糧經劉前部堂奏參勒回原籍嚴加管束嗣又訊明狥情抗禁復經　張前部堂奏明應飭常鎭道揚州府立案永遠不准再充甯波米幫總董以杜弊端乃猶不知歛迹復於今春仙濠開弛米禁之時即以伊子張震澤與陳挺芳貪緣充董串通行商每船勒收單洋二十元另立甯安記名目每石抽洋二分自陳培源藍開勛接辦後又將甯安記名目每石加抽五厘行商永泰私冒充甯商私舉董事似此狼狽爲奸歛費入己所稟如果屬實亟應查訊究追從嚴懲辦以安商業候委員會同揚州府傳集人證澈底查明訊追究辦詳候察奪此批行票附

廣遠安瀾會館衆商公啓　乙

棫樸作人

方今　詔停科舉注重學堂雖浮華崇實學將使聖教昌明是誠中國一大轉機也我太湖地接省垣而僻處山野俗尚安於孤陋民狃時有競爭皆由於學務無人提倡風氣不開頑固者多而文明者少士民方愁焉憂之適逢　邑侯眞州伯英賈大父師於今秋捧檄來宰我邦下車後勵精圖治民教得以相安警政森嚴宵符爲之一肅於淸釐積牘之外尤以振興學務爲己任在中學堂特設算學師範速成科每日至堂親自授課誘掖獎勸藹然可親復與士紳夙夜籌商得以辦成高初各等小學堂十五處中學堂一處時未半載百廢俱興　明公固老於學務者也昔總署考取算學名重一時迨後筮仕皖邦省憲知其能以高等學堂教員相屬付兼佐首府裕太尊辦理中學堂欵太尊亦青眼視之是今之福我學界也殆不卜可知矣雖然　明公之造福蒼生也又豈徒學務而已哉賈鍾瑛等受數月教育之恩實萬古不磨之感如庇杜陵廣廈如披白傳長裘惟有苦勁力學以期無負生成明知筆燦生花未足揚仁風於萬一願秋蟲覆露春鳥鳴陽何能已於鳴耶謹登報章聊申忱悃太湖縣中學堂師範生吳一德施再霆陳其策賈鍾英汪兆鑾曹子粲祝炳奎張蘊宸李長植朱起龍朱家焰等敬頌

乙

J.H. GULMEA　INDIA

印度新到亞彌蓮花　你們鴉片不要吃了

我這個亞彌蓮花　生在印度亞彌蓮山上　其花異樣　得天地之靈氣　受日月之精華　四季不枯　八節長春　去年我將此花　拿到博物醫院裏　當用化學試驗　此花善能尅鴉片烟　去烟癮　淸肺火　消火毒　又能壯體補髓　又能滋陰活血　老幼我印度人　每天吃鴉片烟　或吃一兩的　或吃二兩的　個個人都服我亞彌蓮花　當日斷癮　七天除根　此刻我印度國　有數萬人　不吃鴉片烟了　這是可稱天下獨一無二　所以我此刻運到上海來　替大家戒烟　你們每天吃烟　不論吃一兩的　或吃一錢的　服了我們亞彌蓮花　當日斷癮　七天包可除根　這是天生一物一尅的　妙在不吐不瀉　精神加倍　如每天吃一錢　只取藥本洋一元　當面包戒　不加分文　倘個個人服我亞彌蓮花　你們中國四百兆人　個個身體強壯了　個個銅錢也有了　每天吃二錢　加洋一元　再多一錢　再加一元　如若不信

上海盆湯衖天保棧東隔壁普益藥房內印度哥耳未醫生廣告

乙

京都天寶齋人參鹿茸芝朮海狗腎扶陽種子衍慶丸

天下聞名○種子仙丹○靈驗無敵○鋪設上海二馬路中市西鼎新里內交易○若服他家不靈請來一試虛言欺人罪我惟天

本齋云海狗腎一物名曰膃肭臍其性大爲扶陽補腎養精堅固一切諸虛百損五勞七傷夢遺滑精腰痠骨痛四肢乏力服則立驗本齋獨秘眞方用眞正吉林老山人參關東鹿茸海狗腎並各種滋補貴品上藥君臣佐使相配製成惟藥性和平不燥不熱四時可服專治男子陽痿不舉舉而不固旣舉未久或精清如水精冷如冰或未交精先泄泄而不射雖年輕損傷體弱之人服之轉弱爲強白髮老翁及少年虛弱之人此丸服下約一分鐘玉莖雄偉異常堅固勝如鐵石房事任意歡樂百戰百勝此丸乃本齋獨得秘寶非他家大言欺人毫無實際可比常服補命門益丹田開胃煖脾活絡壯筋培元固本養精烏鬚黑髮返老還童却病延年多子多壽此　扶陽種子因十分靈驗敢稱第一絕非是誇口矣每料雙料廿兩三十六元每兩雙料二元單料減半○另有始創秘製參茸海狗腎壯陽補身種子衍慶酒大瓶四元中瓶二元功效同上此酒如購十瓶照市九扣○壯陽煖腎種子膏每張一元○扶陽第一海狗腎每條洋六元功勝鹿茸十倍○遠埠函購託郵政局最妥信局愼防作弊

乙

英商　泰昌公司承包經售自來火熟煤

啓者本公司與自來火行立約獨售熟煤又名焦炭無論行棧公館之火爐廚灶均宜購用至於冶坊鎔鐵絲廠烘繭尤爲萬不可少之物近來自來火行煉煤頗爲得法所出焦炭較前更美目今市上生煤騰貴倘用熟煤大爲合算並且無烟無灰價廉工省如蒙中西紳商賜顧其價格外克己以廣招徠外埠運銷者請函致本公司定購亦可本公司設於上洋西藏路自來火行對過二百十六號門牌先行交易擇吉開張此佈

英商泰昌公司廿月松謹啓　乙

立止心胃氣痛永遠除根

廣東彭壽堂秘製立止心胃氣痛散○靈驗異常○倘若不信一試便知

心氣痛總名也其痛有九曰積曰食曰風曰熱曰冷曰悸曰蟲曰飲曰疰其實眞心痛甚少大概肺胃腰痛大小腸脅肝諸處牽連作痛而已痛極之時往往將衣被嚙破求死不得言之可憫此散修合問世久已活人無算不論何種氣痛雖面白如紙聲息俱無急用開水沖服此散三四分非但立刻止痛兼能行走如常面轉紅活重者三四分足以痊愈應驗多人確能自信誠心氣痛聽救命仙丹也每瓶一元○另有神效心胃氣痛膏藥專治九種氣痛將膏貼於胸前立刻止痛倘內服外貼雖數十年老痛愈後可保永不再發每張一元

廣東彭壽堂鋪分上海二馬路石路西首興隆里內

乙

[illegible]

頭彩並上下附彩聲明下附彩廈門得利華記並代本號經理各省大票上附彩廈門宗殖售出

第七會十一　十八開南洋大票頭彩第一萬八千七百五十四號并上下附彩均由本行門莊售出得主頭彩由羅君轉售與法工部局收捐人鮑吳李朱合得半張英大馬路信大錢莊葉子生等合得兩條三馬路豫大馬車行朱長生得一條洋行街廣源糖行陳梓林得一條虹口蔡君託松海兄經收得一條共得彩洋五萬元前二十八天連售出兩個湖北頭彩十萬元中外咸知現售湖北河南南洋浙江大票并經理分票零躉批發格外公道紅票十足信購須班回件此佈

乙

掃盡花柳毒氣天下第一良方

天下馳名廣東陳恒德堂第一家始創犀黃珠珀八寶化毒丹○假冒甚多購者認明

本堂主人心存利濟獨得世祖始創治毒屢驗眞方比衆不同不惜工本創製眞正犀黃珠珀八寶化毒丹此丹專治男婦各症錄下○楊梅結毒○上頂下墜○遍身毒瘡○下疳橫痃○五淋白濁○魚口便毒○小便作痛破皮腫爛○面口鼻喉生瘡○筋骨痠痛聾啞髮落○四肢流毒作癢生瘡○以及自生一切瘰毒等症○臁瘡頑癬○發背疔瘡○瘰癧痰核○小兒胎毒○一切毒門○以上各症服此丹而全愈者難以數計因此遠近咸知紛紛爭購可見方眞藥正心口如一故能至此無論男女老少初起久染如患以上各症者速將此丹服下頃刻化毒去濕清熱止痛消腫生肌重者一大瓶除根輕者一中瓶包愈可保永遠不發至本堂藥內如無眞正珍珠琥珀犀黃並各種和平上藥倘曰是心非藥內若有水銀輕粉罪我惟天或從前誤服輕藥及五毒倒提外毒果愈而內患更深積久其毒復發則上透頭面下結腎囊甚至染妻絕嗣遺累終身至此悔之晚矣推原其故均以水銀輕粉和藥升提之法收功以致其毒歛入骨髓餘毒未淨其害非淺如患此症而其毒尙未復發之先亦將此丹服下能將筋絡骨髓積年之餘毒一掃而淨所妙在能包生男育女永無遺毒之患凡治一切毒門並能生育之天下第一聖藥也每大瓶八元中瓶四元小瓶二元小半瓶一元○倘有男婦上下週身以及小便腐爛難以生肌諸醫束手各藥無效惟有內服犀黃珠珀八寶化毒丹外搽犀黃七寶散口珍珠粉大瓶二元小瓶一元可包仍復原形愈後能保永無後患也○函購信力自給○分設上海英大馬路萬康醫園對門德仁里內石庫門廣東陳恒德堂謹識

乙

仗義秉公

嘗夫馴猶亂 白易猶衰溺原天稻粱雖覓此房以蠶商務者皆重行規膺賑務者急須聚歛堂年例籌施衣米爲孤貧卒歲尋寒計正在籌
歟維殷忽接上海煙公司交來紙煙小同行違章罰欵足見該公司公事公辦能使小同行同德同心仗義輸誠更令窮黎飽德公私兩益善利分
明謹爲該公司頌揚並爲小同行諸君種德焉爰列報端以伸謝忱計開各戶數目新聚豐洋三拾元同和洋拾元陳萬康洋拾元華豐泰洋拾元
乾坤和協記洋拾元天益洋五元昌倫洋五元新永興洋九元亨洋拾元天立成洋五元對出洋一元共廿五元除製收條理合鳴謝 滬北天后
順昌祥洋拾元太倉洋拾五元
宮前廣益善堂司董嚴信厚等謹誌

博易律師廣告

啓者大東萬國公司洋八亞毛特羅發牌在西歷一千九百零三年十二月三十一號給與費章舟之英冊道契第二千五百十一號之樓柄單一紙若在本月三十一號之前不送至圓明園路廿二號門牌敝公事房查收則作爲廢紙此佈 西歷一千九百零六年正月十三號 博易律師告白

河南協捐彩票大彩電報

第二會票十二月十八日開彩 頭彩第一萬六千七百七十二號 二彩第一萬三千三百十五號 三彩第二萬三千零三十七號 四彩第二萬七千七百八十九號 又一萬一千四百十三號 五彩第一萬三千一百六十五號 至二萬三千四百廿七號 ○第三會票正月廿九日開彩

南市施家弄河南協捐滬局

蘇茅麓樹藝有限公司廣告

本公司擬在江蘇金壇縣茅麓一帶集股十萬元購地開辦樹藝恐地畝一時不能購全先在茅麓山下之石馬橋附近購地六千畝集股二萬元爲第一期開辦以後絡續推廣如有同志欲閱詳細章程者可向上海派克路朱公館東棋盤街新弄慶昌盆號常州局前街鬱田廟對門史宅鎮江天主街口同源布號大馬路聚源糖棧揚州皮市街鄉公館金壇直溪橋丹徒楊厲取閱

泰西安利醫生神藥來滬○欲享上壽欲廣嗣續欲强身體欲除痼疾請嘗此藥定可如願以償誠絕世補品功超市上一等

泰西化學補腎生精燕窩珍珠牛骨髓粉有奪天地造化之功 靈藥

中華補劑備矣衆矣然藥性之純陽者氣味霸烈其失也太剛藥性之純陰者功效緩薄其失也過柔推原其故皆因不知化學泡製之法兼無取精用宏之方欲求如本醫士所製燕窩珍珠牛髓粉之不剛不柔力大效速者非特從古未見未聞且各國莫與比倫若謂言過其實盡可立刻試驗只須略服少許狂奔數十里毫不覺喘此蓋氣力之明證也又行房後或食三錢腰腿毫不痠軟精神倍常倍增此補生精之明證也故無論虛不受補之人試服數日立見體充精滿而目光昌威重如山連服三旬身體加重廿磅西人統年常服故體質倍形强壯每歲銷數百萬盒之多則功效之神尚何待言南洋各埠華人餌補最信乎此以其血肉之品無翹伐之弊又與華人體氣極宜是以信從者衆善能補腎潤肺開胃健脾塡骨髓和血脈平三焦安五臟化痰止咳平肝清心凡秉天稟足後天失調以致陽痿乏嗣咳血遺精步履無力形神委困一切陰虛陽虛氣虛血虛羸弱之症無不靈效如神歷經中西士子試驗屢屢可憑僉云補劑中首屈一指妙在全無腥氣異常適口衛生者盍請一試方信斯言不謬耳每盒一元每打十二盒十元遠近託郵政局函購最妥信力自給 經售處在上海四馬路北首望平街大隆燕窩公司內假冒甚多認明地址牌記爲要

滬北協誠新號

本號老店向開英租界四馬路石路口揀選原莊公班精製清陳公膏味醇而厚香遠益清久爲同嗜者所津津稱道固已無待贅言矣茲又在英大馬路虹廟東首分設新號精益求精尤非他家可比至若榻位之清潔整齊堂倌之應酬周到猶其餘事涓吉本月廿一日開張從此燈火因緣儘可聯床話舊行見烟霞嘯傲不殊福地登仙特此佈聞伏希 垂鑒 北協誠新號啓

海上嚴大生藥號虔修景岳百補大全鹿丸

開設大東門外大關南首老馬路中市謹擇十月初七日天喜天醫良辰誠宰

本號運售各省正藥精製飲片虔修丸散膏丹杜煎虎鹿龜驢諸品仙膠各種花露藥酒香料細藥發兌照顧者認明本號招牌只此一家

耳聾須知

僕年未五旬兩耳重聽已歷十餘載求醫服藥毫不見效且耳內常鳴作響心殊焦厭每謁見大憲諸多不便今幸友人指示英大馬路萬康醬園對門德仁里內廣東陳恆德堂精製耳聾奇藥靈驗無比僕聞其言將信將疑親至該堂先購耳丸一元服之覺有略效着人再購六元服之三十餘日果得全愈功德欽佩乞登報伸謝 寓上海道署南首 江蘇候補同知杜承恩白

二馬路錦成合出售宏昌仁綢緞疋頭貨花色俱全減價售現

開平礦務輪船有限公司告白

啓者本局向備輪船數艘往來上海秦王島天津等處裝載貨物附搭客商水腳便宜招呼周到久爲各埠紳商所嘉許茲因津沽封河客貨源源本局往來各輪幾有應接不暇之勢今特添置新輪一艘名開平裝貨三千餘噸行駛快捷無與比倫津滬常川七日來復且船艙寬敞偏設電燈皎潔光瑩如同白晝房位鋪陳極其精雅茶房伺應諸臻安適坐艙招呼無微不至備蒙 貴紳商賜顧請到本局輪船房買票可也並將往來各處客位水腳價目開列於後

由上海到秦王島客位水腳價目 頭等客位 每位洋十五元 二等客位 每位洋十元 三等客位 每位洋六元

由上海至天津連火車票在內客位水腳價目 頭等客位 每位洋二十一元三角 二等客位 每位洋十三元五角 三等客位 每位洋九元五角

湖北籤捐票分設杭局

本局現售第四十八會票每張大洋十元十二月十七日開彩紅票足兌如無杭州分局圖章杭局概不收兌因無票根可查 外埠往來信力票力統歸自給 分局設在杭城清和坊乙巳十月 日廣告

京都天寶齋 毒門聖藥

京都天寶齋 房○天下馳名○靈驗第一○異人傳授珠黃八寶化毒丹○包愈男女一切楊梅結毒限日全愈永無後患

此丸乃本齋獨得異人傳授良方重用真正犀黃珠粉琥珀極品上藥泡製久煉成丹專治男女楊梅結毒橫痃下疳小便皮破腫爛一切毒門無論初起染久包可限日全愈如前醫不精服藥不愈或爲庸醫圖利不顧人之性命攸關循用輕粉升藥倒提丸等霸時立愈乃毒氣內攻逢春又發四肢痛酸甚至鼻塌髮禿紅斑黑點皆緣毒藏筋絡且必染妻絕子其害非淺餘毒未淨其患不休此實皆者未得方逃患者豈能安全今本齋不惜重資修合請世染者即將此丸服下立刻止痛消腫去毒淨盡凡極重極危之症服藥一料立可全愈價雖略貴而效足値常可掃盡骨內一切毒氣且能生育無害屢試屢驗必中輕者五天全愈重者七天絕根如用倒提丸輕粉升藥雷碰火攻凡誤染此毒者雖諸醫束手危險萬分請嘗試之方知本齋藥靈方真之功也○每料價洋十元每瓶洋二元○另有珠黃下疳散每瓶洋七角如男女下疳腫痛或陽物臭爛成筋或爛去半節搽此散立見拔毒去爛生肌止痛保復原形仍可生育種子此乃第一仙丹也○又琥珀五淋白濁丸價洋一元○鋪分上海二馬路中市西鼎新里石庫門口內便是○遠埠託郵政局購寄信局作擎難靠

婦女白帶聖藥

廣東陳恒德堂婦科良方功效啓

婦女白帶一症皆因氣血虧損陰虛陽揭或房勞耗傷勝胱受濕以致脾胃不和或前或後總因濕熱積滯月經不調而其病原尤在肝經鬱火寒痰凝結日久即形容枯瘦頭昏腹痛虛損勞傷從此起矣本堂得祖傳良方不惜重資秘製婦科白帶丸此丸專治婦女赤白帶下當日立止屢試屢驗無論遠年新患服之立除宮中之濕平定肝鬱之氣煖宮滋陰培元固本故能帶下立止腹痛立愈月經調和却病延年輕者一中盒重者一大盒包可全愈永無後患妙在神清氣爽身强體健誠婦科却病之妙品種子之聖藥也確實不欺人罪我惟天每大盒四元中盒二元小盒一元假冒甚多購者認明○函購信力自給○鋪分上海英大馬路萬康醫園對門德仁里內石庫門廣東陳恒德堂謹識

吐血斷根膏

包愈哮喘 立止咳嗽 廣東彭壽堂治癆仙丹立刻見功

吐血咳嗽哮喘諸症皆由身體虛弱憂思怒鬱酒色過度感受風寒所致若不早治血海枯而癆瘵成然此症延醫調治往往不起蓋多用寒凉諸藥故也惟本堂家傳秘方精製藥膏救活多人效若仙丹凡遠年吐血近日咳嗽哮喘雖諸醫束手命在旦夕速服此膏立奏奇功輕服一料全愈重者二三料斷根藥性和平最益臟腑化痰止咳平哮順氣潤肺滋陰眞有起死回生之功每料四元小二元鋪分上海二馬路西首興隆里內彭壽堂

春仙茶園

廿一夜三班名角合演

麒麟童 劉廷玉 一陣風 李長勝 周春奎 汪笑儂 小桂芬 三桂芬 四盞燈 彩上飄 王俊卿 蓋叫天 沈韻秋

殺女報恩 奪取小沛 大泗洲城 鎮守草橋 夜來香 四郎探母 准演硃砂痣 名角合演算糧 登殿 奎飛 月伏波父 亭將軍陣

春桂茶園

廿一夜准演

陸金奎 馮二狗 孟鴻羣 王瑞雲 許奎官 小桂芬 四盞燈 劉永春 趙春庭 李春來 楊九山 紫金仙 玉蘭花

斬蛟除害 送親演禮 張紳商四 英頰演杰 俊村 津商十八 頓演扯 忠心保國 畢金 富官紳雁 成頰演橋 四郎回 探母代令

天仙茶園

廿一夜特請新到客串名角登臺

王寶山 雲中飛 李長勝 萬盞燈 大奎官 雙處 清客串 清客串 白靈芝 小連生 金牡丹 小連生 趙小廉

諸福彪 水上飄 謝雲奎 周來泉 小春奎 薛瑤卿 謝處 楊處 馬飛珠 趙小廉 金鑲翠 金牡丹 萬盞燈

中候回朝 小泗洲城 李密投唐 紅鬃天喜 子胥過關 乾坤鋼帶 長亭做圈 呆大親 雲徐雙翠 中春演屏 飛發山 新排教學 全本改良

丹桂茶園

廿一夜頻名角雙齣好戲

小保成 李祥麟 小金魁 毛仲琪 七盞燈 夏月潤 小子和 孫菊仙 七盞燈 小保珊 七盞燈 小子和 孫菊仙

奪小沛縣 四泗洲城 紳小二 商頰善宮 馮戰 志割髮皖 奎代首城 司馬掛帥 林步青十二 夏月珊翠 小金魁屏 張順來山

禮拜一二拍賣

魯意師摩洋行 始創自同治十二年即英一千八百七十四年

准於廿一廿二日每日十點鐘起在泥城外王家沙對面也之路第十二號拍賣書樓大菜間房間廚房一應木器洋琴花草什物不計此術魯意師摩洋行啓

新到各貨

本行新到花旂頭號紅美八麪粉花旂頭號洒門汀又德國頭號洒門汀價廉物美如蒙什商賜顧者請駕至小行看樣議價格外克己特此術協隆洋行啓

禮拜一拍賣

放期拍賣

准於廿一日兩點半鐘在北京路新棧內拍賣稍有水漬粵裕花其小猫頭大小英四平葉三兎草虎藍牛大猫頭雙○牛頭老獅英牛大小英大魚小牛頭野牛大鹿甲大狗頭○熊頭粗布花其八馬弓雙翼○牛頭官牌象頭小馬象頭野猫大小英三多水獺雙狗野猫藍牛飛龍斜文五蝠五蔴雀細布茂生花其雙象粗布七拾包限新正十二日佣五天票出清特此預聞 瑞和洋行啓

禮拜一拍賣

魯意師摩洋行 始創自同治十二年即英一千八百七十四年

准於廿一日十二點前在本行拍賣電氣車一部不計此術魯意師摩洋行啓

殼件洋行

禮拜二拍賣

准於本月廿二日下午二點半鐘在浦東太古七號棧內拍賣水漬棉花數十包屆期二點鐘請至美最時碼頭同趁小輪前往面拍特此術聞

禮拜二拍賣

准於廿二日拾點鐘在本行拍賣古磁舊鋼花瓶香爐八物筆筒屏風等不計此術瑞和行啓

蘿業增價

啓者現因各行漲價各物騰貴敝業進資出銀兼之吃虧太甚實屬小本經紀支柱爲難不得已想凡士商貴客光顧原諒每位再增加拾文涓于明春新正月初六日起特此預先聲明兩所蘿業同具謹白

禮拜三拍賣

魯意師摩洋行 始創自同治十二年即英一千八百七十四年

准於廿三日十點鐘在虹口公平路第廿三號拍賣書樓大菜間房間廚房一應洋琴木器什物不計此術魯意師摩洋行啓

禮拜四拍賣

魯意師摩洋行 始創自同治十二年即英一千八百七十四年

准於廿四日十點鐘在有恆路第八號拍賣書樓大菜間房間廚房一應木器洋琴什物不計此術魯意師摩洋行啓

拍賣名酒

啓者禮拜四即本月廿四日兩點半鐘在本行不限價拍賣新到啤酒車厘毡酒威時忌各色好酒共二百餘箱限兩禮拜出清買定須付定銀另有部子列明屆時請至本行面拍可也此術三馬路元芳洋行啓

拍賣放期

本月廿四日所拍各貨放期至明年正月廿日五天莊票出清毋得延洹此術元芳洋行謹白

禮拜四拍賣

本行每逢禮拜四准十點鐘不限價拍賣羽毛嗶嘰小呢羽綾羽綢市布原布洋標細布細斜粗布漂布等貨曾列明拍賣部內屆時請到本行面拍可也元芳洋行啓

賠款迅速

茲於本月十四日因鄰居失愼致被延累幸先在中國合衆公司保有火險元五伯兩今蒙該公司如數賠足業已收妥可見合衆公司誠實可靠特此鳴謝美界西華德路益昌號主八啓

遺失棧單

本廠開出陸裕記名下二百八十七號棧單一紙計麥麩皮二百擔又二百八十八號二百擔已付過七十擔尚有一百三十擔此兩號棧單前途遺失如有人拾着作爲廢紙特此登報佈聞裕豐麪粉廠啓

提單遺失

今有本行經理漢口和豐粉廠九月十六日恰和洋行太生輪船進口麪粉一千包出過二百包又九月廿七日太生輪船進口麪粉一千包計提單兩紙均已遺失已向該洋行說明此單作廢望中外各寶號切勿收用特此聲明 滬上洋行告白

廣東陳恒德堂

淋濁妙藥

珍珠琥珀 立止白濁丸

此丸專治五淋白濁小便刺痛難忍溺管閉塞點滴不止日久不愈致成血沙等症無論一切淋濁此丸服之立刻清濁止淋止痛利便消腫化毒去濕祛熱輕症兩天重則四天包可全愈倘若不效原洋奉趙輕者一大瓶重者二大瓶定可除根愈後非但病除而且身壯體健培元養精眞治淋濁之第一妙藥也每大瓶二元小瓶一元分設上海英大馬路萬康醫園對門德仁里內石庫門交易

全維公司告白

本公司有福而克輪船直放烟臺海參威准於本月廿三日即禮拜三開船各寶號如欲裝貨搭客價値格外公道請至三馬路A字九號本帳房面議可也

召租

啓者泥城橋大馬路德裕里之房屋業已修理完工尚有三間兩廂數宅洒臺自來水俱全每月租金洋五拾元如合意欲租者請至泗涇路一號本行面訂可也 德和洋行告白

美國曾伯廉治胃腸病藥

曾伯廉所製治胃腸病藥如人食物停滯及下痢等胃腸之病用此治之最易奏效目今購用此藥者日見其多用過之人咸知並無他藥可與媲美且味甚和平服之不致瞑眩每逢夏令小孩口腹不愼易生痢疾須知此藥每歲保全孩命爲數頗多茲除分寄各藥房出售外另倩新晉隆洋行總經理如欲購者不拘多少請臨購辦可也

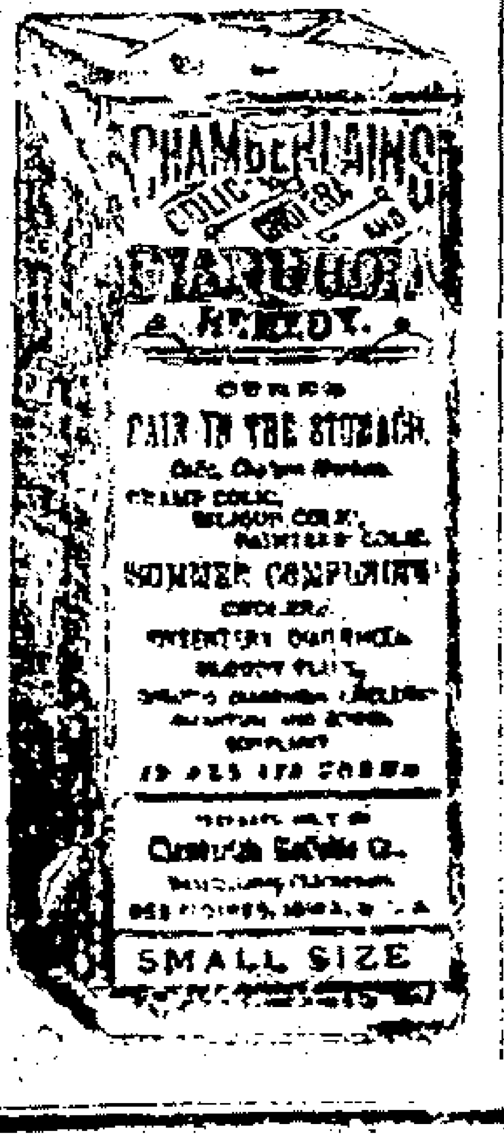

土地列克紙烟

啓考本廠專製土地烟紙
烟揀選外國頂上煙葉聘請
佳巧華工精造而能避瘴癖
獨平肝醒胃淸香馥郁味亦
純眞與別不同久已馳名著
西茲特開設在上海美界斐
倫路二百十四號門牌就近
推廣中華各省大埠眞價廉
物美之品凡蒙仕商賜顧批
發克己今大馬路福和各
烟店及外國各飯店總會
已有出售特此佈告乙〢ㄨ
英商大阪紙烟洋行謹白

告白

敬啓者小號榮
記本店蒙各寶
號往來相信均
有摺子取貨爲
憑小號圖章專
爲發單之用倘
有代人擔保揭
生賒借等情一
概歸經手是問
與小店無涉特
此聲明以免後
論四馬路李榮
記告白乙ㄨㄨ

假冒聲明

茲有無恥
之徒在埠
貨行假冒
萃豐牌號
拍買貨物
望各埠貨
實行切勿
聽信一經
察出定當
送官究辦
不貸特此
登報聲明
革豐表莊啓 乙ㄨ〢ㄨ

遺失存摺

今遺失新
北門內泰
來裕朱娘
娘名下洋
一百五十
元存摺一
個已向該
號說明作
廢拾者無
用特此聲
明
朱娘娘啓
乙〡ㄨ

專治疝氣

余素患疝氣之症十八年矣
發時疼痛萬分墜脹如瓜各
埠疝氣藥嘗盡罔效今幸閱
日報得悉上海英大馬路萬
康醫園對門德仁里內廣東
陳恆德堂疝氣膏丸十分神
效函託松滬糖招局友代購
該與疝氣膏藥二張又疝氣
丸藥二盒共計費洋四元內
服外貼果然藥到病除至今
二年有餘從未發過感其藥
如神登報揚之 乙ㄨㄨ
松江東門大街協昌布號啓

京都天寶齋 嫩面玉容散

此散治男女
面上油膩黑
氣烟色酒刺
雀斑暗晦等
患每晨搽擦
自然嫩嬌滋
潤清秀眞整
顏妙品也每
瓶三角每洋
服拆四瓶鋪
分上洋二馬
路中市 乙〇ㄧㄒ

始創龍涎香戒烟丸

啓者本齋秘法創製龍涎
香戒烟丸三十餘載荷蒙
○士商賜顧功效昭彰久
已中外馳名遐邇信用近
有襲用本齋龍涎香丸名
希圖影射魚目混珠誠恐
有志戒烟者爲其所朦用
特佈告四方凡欲賜顧者
千祈辨認招牌細鑒藥味
庶免以僞亂眞也服法原
方另詳仿單○廣東遐邇
齋謹啓分設上洋三馬路 乙ㄨㄒㄨ

失物出賞求還

於本月拾五晚
拾點鐘特在法
界菜市街醫圓
街失去拾八開
播喊金表一只
皮賬匣一只內
有田契憑單各
一紙如獲著者
送至法大馬路
第二拾五號門
牌大昌洋行自
當重謝決不深
究 金來生啓
乙〢〡ㄨ

總發彩

本號逐月
向售廣東
湖北南洋
各種大票
批發公道
門莊服市
小號屢獲
大彩遠近
知名信購
原班回件
上海老北
門滄利源
同利源
乙〡8ㄨ

父李和卿告

十三日所登李
謙三甯波八向
係讓書於商務
一道未經閱歷
因余年老不欲
另立事業勸懇
諸公不可與其
合股如不然以
後銀洋上落生
意斷蝕惟謙三
是問不得向余
饒舌特此聲明
乙ㄨㄨ

上海老北門 天成票號

前共出大彩四十三次早經聲明

十二月 出彩計數

○浙江副票頭彩
○南洋大票頭彩
○南洋副票頭彩
河南協捐票三彩
又南洋大票四彩
湖北籤捐票三彩
并中彩洋六萬七
千元一月連出六
次可爲財臨旺地
現售各省大票格
外公道紅票足兌
信購原班回件此
佈 乙二ㄒ

聲明失據

啓者先嚴在日曾於光緒廿三年
分與葉杏村先生押置愚閣計出
貲本銀二千五百兩正後如數推
出杏村先生立據交與先嚴收存
訂明愚園出售償清此欵今因杏
村先生去世其哲嗣成和兄已將
愚園售出分應清還前欵而振芳
亦應繳還前據乃杳檢無着想遭
庚子年峯匪之難還失爲此另立
收清據向葉成和兄收到前欵銀
二千五百兩如數清訖如後查出
前據作爲廢紙無用此佈
柳振芳白 乙〢〡ㄨ

理棺告竣

浦左風潮巨
災傷棺被漂
諸善士樂助
施欵得以一
律安葬除開
銷外餘洋百
元並捐數用
欵移交同仁
輔元堂刊入
徵信錄以昭
信實
經募人啓 乙三ㄨ

聲明失票

啓者於是月十
八日十一點鐘
在吳淞路靶子
路洋字藍收條
六七十張白十
三張已向前途
關照此票作爲
廢紙倘有人拾
得者送至大馬
路泰與洋行謝
洋五元決不食
言 乙ㄨ〡ㄨ

安寧公司鐵肝油藥酒

此酒增力長肉開
胃能使虛瘦之人
强壯味易入口服
後並無胃中不利
癆症服之神效無
比上海華英大藥
房及各藥鋪發售

耳聾速看

余兩耳遠年雙閉百
藥無效今幸閱貴報
得悉上海英大馬路
萬康醫院對門德仁
里內廣東陳恆德堂
耳聾丸藥奇效非凡
託全盛信局寄購耳
藥二大盒價洋八元
服之得獲全愈恩同
再造特登報以鳴謝
杭州織造署內恩裕
頓首 乙ㄨ8ㄨ

官禮最宜眞正衛生珍品

華興公司 燕窩糖精 眞牛髓粉

認上海寧波路恆裕里口乙〢〣ㄨ

改良廣告

啓者本主人自接盤鶴園之
後加添通記謹於本月十九
日先行交易擇吉開張揀選
原莊大土督製淸陳公班宿
膏芬芳撲鼻並無絲毫假貨
幾人格外改良一洗舊時積
習門莊挑膏燈吃價廉物美
平頭放大仰副賜顧諸君雅
意他若裝潢精雅堂使周到
猶其餘事尙祈仕宦紳商惠
然肯來庶知本主人言之不
謬也 上海英大馬路西鶴
園通記主人啓 乙〢ㄨ

聲明

本主人自五月
創設以來嗣因無
暇兼顧業於十二
月朔起盤歸通記
開張辱荷各寶號
往來銀洋貨物等
均歸本主人清理
與新東通記無涉
特此廣告以免後
論
上海英大馬路西
鶴園烟膏號主 乙〇ㄒㄨ

大隆公司精製淋濁聖藥

立止五淋白濁 三日永遠斷根

此丸得自獨秘其靈效之神速可以推倒天下之白
濁藥無論五淋紅白二濁痛而且腫一經服下立刻
止痛淸濁消脹利便眞有藥到病除之妙雖尿管被
濁糊閉已
成血淤等
淋依法服
之無不小
便暢通濁
去淸來治
愈者不下數千人咸推淋濁中最爲奇驗之藥且性
味和平與市上純用剋伐諸品者不同故愈後氣體
反强保不再發足見斯藥之妙哉無窮每瓶一元小
五角 上海四馬路望平街口大隆公司啓乙ㄨㄨㄨ

十二月二十日進口輪船禮拜

吉和 輪船 由長江 怡和洋行
盛京 又 由甯波 太古公司

十二月廿一日出口輪船禮拜一

北京 輪船 晚往甯波 太古公司
甘露 又 晚往福州 怡和洋行
和生 又 晚往烟台 怡和洋行
沅江丸 又 開往長江等埠 麥邊洋行
惠州 又 晚往威海烟台秦皇島 太古公司
江裕 又 開往長江 招商總局

十二月廿二日出口輪船禮拜二

美利 輪船 開往長江 美最時行
塘沽 又 開往膠州 美最時行
吉和 又 開往長江 怡和洋行
金華 又 晚往廈門汕頭 太古公司
岳州 又 晚往香港省城 太古公司
廣大 又 開往香港省城 招商總局
普濟 又 開往甯波溫州 招商總局
海定 又 開往甯波 招商總局

十二月廿三日出口輪船禮拜三

福而克 輪船 直放煙臺海參威 全維公司
可貴 又 開往鎮海舟山石浦海門 老公茂行
易得加 又 開往香港粵省 禪臣洋行
萃利 又 晚開往長江等處 麥邊洋行
金陵 又 晚往長江 太古公司

十二月廿五日出口輪船禮拜五

鹿島丸 輪船 開往神戶 費賜洋行

十二月廿六日出口輪船禮拜六

晉和 輪船 開往海參威 仁記洋行
永江 又 開往鎮海舟山石浦海門 越東公司

岑督飭查各屬丁口行業（廣東）○岑督現准警部來咨特電飭各府州縣將丁口行業凡已報開辦巡警處所限文到兩月查明某處若干戶某戶若干丁口某丁現操何業造册具報未辦各屬亦即赶緊籌辦分晰查明造報不通電各州縣由府飛送等情各府奉札後已通飭一體遵照矣（谷）

警察參議擬訂改良章程（長沙）○湘省自開辦警察所有一切章程多係草創未能一律完全自經留學日本警察生畢業回湘即以朱德裳等八人留充警務總局參議現值本省警官學堂將次畢業而新選巡勇又令入警兵補習所加意練習故由總局飭令各參議生另訂新章呈由大憲核定大約明年即可按章實行也（篤）

英領事照請調停抵制豫亨泰洋行事（長沙）○湘省西長街豫亨泰洋行原係本省商民舒某勾串洋商違章在租界外開設所有該行司事人等歷因不守街規及强賒硬欠情事迭經街團與之理論概置不理激由闔省商民徧貼傳單不與該行貿易等情已誌前報茲聞該行以闔省公憤不與交易遂稟請駐湘英領事照會長沙關監督請予設法調停昨已出示曉諭略謂爾等商民如果受該行欺騙即應赴該領事署暨地方官衙門投訴自必准予申理惟不得私約抵制云云（篤）

湘撫禁止各局處以公牘投送報館（長沙）○湖南官報自端撫帥蒞湘後即飭善後局發還該報館商本收歸官辦後所有本省各局處往來公牘凡攸關時局者任其選送該報館擇要登錄以冀開通風氣現經龐撫帥諭飭各局處不得以公文錄送報館即本署牌示批詞非經署中認可亦不得任意鈔錄以示限制云（篤）

焚燬小輪案已結（長沙）○前有楚功小火輪在湘潭縣焚燬因該輪係由漢口租來迭經船主朱君銘敬追索賠欵三千金已誌前報茲聞本月初復來索取甚急已經某輪船公司出爲調停以二千四百金賠償了結云（篤）

揚州學務彙錄 ○揚城近來公私學堂日漸興盛茲東關街小草巷又創設成化學堂一所馬監巷禮拜寺對過設勤業學堂二所柳巷設端本學堂一所馬神廟後更創設旅官小學校一所均分高等初等兩級酌取脩金畢業後與官生一體申送中學堂肄業均已稟奉學務處批准立案（化）

新委泰壩毛分轉履任（揚州人）○淮南總局會辦委員毛分轉昌駿奉委泰壩於本月初八日交卸局務前往泰州履任聞擇吉初十日接印（化）

遴員分科襄理政治（杭州）○浙撫張筱帥自蒞任後即裁撤各幕賓遴委諳練各員承辦公事刻已一律派定茲將銜名錄後

新政兼交涉商務礦務路政 員外陶葆廉 丁燮 學務 同知方榮秉 教諭劉寶森 財政兼捐輸銅圓彩票 知縣陳允豫 戎政 知府張琳 知縣鄒鎔 吏治兼刑名錢穀銓選鹽務 知縣施熢 丁燮 文案 廣西知府英霖 同知楊志濂 知縣丁燮 陳允豫 施熢 繙摺委員 知縣鄒鎔 教諭劉寶森 附生唐炳元 知縣鮑步瀛 縣丞宋景祁 黃壽棠 巡檢秦光榮 收發文件 廩生李本鋆 附生周德鈺 譯電 縣丞楊汝年 文巡捕 巡檢陸誦清 湖北巡檢張毓茂 武巡捕 張德明 儘先千總湯德飛 管帶衛隊 廣西都司張德明（知

貨物陳列之準備（鎭江）○商部頃咨蘇撫以京師勸工陳列所業已告竣飭屬查明境內有無製造土貨最優之品以及天產美術各種如非賣品而足資考證者著即開單報查等因當經鎭道郭月樓觀察奉札後遵即嚴飭各州縣將前項悉心考察概限文到半月稟報以便知照陳列所出貨購買藉備京師陳列之用（常）

鎭郡分設勸農會（鎭江）○丹徒縣郭子華明府開辦勸農會一所近又切實擴充分諭各鄉紳董從速籌欵就地設立分會並刊有簡明說帖多張派各鄉地保分投散給（常）

防營幾致鼓譟（鎭江）○七濠緝私營排長王某日前因諭某什長擦洗洋槍違命稟請管帶著責軍棍二千並搖耳游營合營勇丁咸懷不平幾致鼓譟（常）

批示籌畫師範規制（金華）○浙金兩屬士紳劉汪等前會聯名稟請以試院改設師範學堂業奉學務處批示飭府照會紳等應須如何布置酌量籌畫悉心妥議詳候轉呈撫憲核奪頗邀嘉許惟撥用辦考經費大約須咨學部備案當由劉紳等邀集外縣各士紳會同妥議矣（艮）

松江府上蘇臬司稟（爲提訊上海縣命案事）

爲申稟事光緒三十一年十一月二十五日奉司批還札開案查上海縣審解王錫卿被殺身死一案前據上海縣稟奉撫憲批司核議當以原驗情形既與現審不符業已解府即經檄飭原驗官前署南匯縣張令寶琛赴郡督審詳辦在卷茲據張令呈送控略察核節略所呈似張令原驗尙無錯誤如果犯供屬實上海縣汪令任聽差役得賄教供幕友串成一氣其失察之咎實所難辭自應澈底根究以懲衙蠹而成信讞除報明外飭府行提縣差丁照雲到郡提同案犯仵作人等質訊明確並究明行賄之人一併提訊錄供稟公詳辦等因到府蒙此查此案前奉憲飭當經行據上南二縣將屍父王老和原驗仵作夏昌檢同卷宗解府並據張令亦即至郡當即監提劉錦松至案督同張令審訊屍父王老和供稱已死王錫卿是伊兒子當日蒙官相驗兒子屍身手指脚趾均已砍斷頭上無傷伊曾在塲看清令奉傳訊縣差交伊一單囑伊至堂照單供指即行伸冤今將原單呈閱據原驗仵作夏昌供稱當時驗得王錫卿手指脚趾均係砍斷袖上有血跡刑房漏寫頭面皮肉均已消化此外王錫卿身首腐爛處所原驗別無傷痕質之該犯劉錦松供詞狡展未能吐實卑府因須晉省面稟地方事宜遂令張令會同發審委員沈唐提犯一再質訊各供無異取具屍父王老和仵作夏昌各結附卷卑府由省回松提犯劉錦松復加詰訊據稱上年四月二十二夜初更時分伊邀同趙阿德等回家王錫卿因找陸沈氏守候伊家伊即敲門王錫卿開門出來就放身帶手槍並用刀砍傷伊左手伊情急喝令趙阿德等將王錫卿拉出門外砍去手指足趾並未砍傷頭面各等語查核各供與原驗傷痕相符惟與原審各供互異且劉錦松供詞案外情節虛實亦應澈究究竟原審供詞因何與原驗傷痕不符自應飭調原審官汪令來郡督訊以昭核實正在據報間奉飭前因除札上海縣將差役丁照雲解府提同案犯質訊明確另行錄供詳辦外合行申稟（首）

稟請援增糧櫃洋價（衢州）○浙衢內地自行銅元後洋價日增前由龍游縣葛思萱大令等稟乞上峰維持以免歸公平餘無著曾奉藩憲示飭援照浙西各縣作價九百五十文不准短抑剋下游西已作千文早經由司通飭奈衢屬仍參差不一民間納糧殊覺（虧故由紳耆聯名上稟除龍游縣業已遵示申作千文外其餘各縣求請嚴飭一律持平而昭公允（才）

平望鎮派駐巡勇 蘇州 ○蘇省督練公所以吳江縣屬之平望鎮烟戶林立往來人衆必須多駐營兵以資保衛爰札飭巡警第二旗管帶陳遊戎祜祥將所部各哨內抽調數棚前往駐巡隊管帶已將原駐吳淒地方之兵勇內酌調二棚飭派哨弁孫守戎多惠帶領前往該鎮駐紮巡緝（榮）

第五次徵兵上省 鎮江 ○鎮江徵兵赴省入伍者已經四次不六日爲第五次徵兵上省之期人數約五十餘名（定）

稟請展緩盤查軍械 武昌 ○向例各營損失各種軍械於年底盤查清楚造册報部入奏本年因宜城抗糧案及更編各項營制軍械一時不能造報藩司李少東已據實稟請督憲奏請展緩（文）

滬江官事 ○虹鎮巡防局員王肇之二尹篤甚洋務局駐局委員鍾銘齋干戎鼎昨日均至道轅稟銷出洋考察政治大臣行轅文武巡捕差○普陀兵輪管帶易把戎錫荃昨投道轅稟知恭送澤公等三大臣赴吳淞出洋○救生局委員陳容鏡別駕奉道憲委解餉銀赴蘇於昨日起程○正任長洲縣調署太倉州蘇靜菴直刺品仁昨日來滬假寓湖北天成祥票號當詣道轅稟見（廷）

星使謝步 ○卸任法國欽使孫慕韓星使寶琦抵滬後寓法界密采里西國飯店昨日命駕至公共公廨謝步讞員關司馬飭丁擋駕（見）

私立尚志學校發起 ○蘇君錫衡近創一尚志學校教科分英文拉丁文德文算術理科歷史體操東文各門教員聘請顏惠慶唐國安李登輝曾子安丁韙仙宋嘉樹曹雪賡諸君擇於明春開辦報名處在環球中國學生會及羣學社已發布簡明章程矣（望）

招人承辦清潔 ○滬南總工程局自歸總董接辦之後一切章程均仿租界辦理茲因城廂內外所有清潔事務刻尚乏人承辦故於昨日出示定期明歲新正召充（欣）

稟道核示 ○公共公界工部局創立轎捐以來讞員關司馬會稟道憲袁觀察照會商阻已詳本報前日司馬飭承將捕房拘解不捐轎照存洋保釋之案共若干起據情稟明觀察核示遵行（見）

盤店糾轕 ○寶善街老泰和酒館近因無力支撐由館主奚鴻興盤與朱姓大和公司已有成議計盤價九千餘金定於前日成交詎料該館虧欠各帳竟有四萬餘金之鉅各欠主一聞是信蝟集館中雖奚豫延村上律師到場評議因人多口雜囉擾萬分竟至不能接盤而散現聞各債主已投稟公廨請追矣（見）

勒限驅逐艒艒船 ○滬南新馬路沿浦一帶之艒艒船前奉縣局押逐在案刻下復來停泊且較前時更多故經總工程局勒限年終爲止概行遷去昨已先行曉諭矣（欣）

賞食監犯魚肉 ○公共公廨各押犯前日蒙關司馬每名賞給猪肉半斤昨日復由司馬每名賞給鹹魚一尾（見）

環控棧主縱火 ○本月初七日寶善街通濟公棧火災焚斃五人迭詳本報茲聞該棧曾向三井等保有火險被火後焚斃各屍屬向棧主理論不睬前日因有屍屬王德金偕同祝鵬豐等環投公廨呈控該棧主縱火圖賠保險銀兩有見証黃子祥等三人可証[illegible]奉關司馬准即簽提廳訊人證到案究辦（見）

飭查失火 ○前晚九點鐘英界南京路萬永盛火腿店失火幸即撲滅不致成災昨日捕房派探往查起火情形稟覆核奪（見）

法界小火 ○前晚三點半鐘法界吉祥街徐順興烟紙店失愼焚去披屋一間昨日捕頭飭傳店主徐祖生至捕房准予交保候堂期解訊（居）

上海縣案 ○姚長庚控蒲汛弁楊鳳標拐佔伊妻趙氏卽壽珠作妾一案奉提憲楊軍門檄縣澈究汪大令於前晚提訊先詰趙氏之父桂林供女兒許字姚長庚由戴龍海趙阿妹爲媒祇受聘洋六元過門童養並未成親詎被壻兄姚桂元價賣趙阿妹供同姚桂元供胞弟長庚與趙女成親係姚海和趙阿妹爲媒趙受聘金洋四十二元趙女每歲歸寧後忽不告私逃向趙根究推諉今年始知被楊汛弁拐往大團家內作妾餘供與兄相同姚海和供與趙阿妹爲媒並無戴龍海其人唐鶴亭供與楊弁貼鄰有在當鋪燒飯之張小二同朱銀和趙桂林趙阿妹領一女子到來云是銀和之妹由銀和出帖賣楊爲妾計洋一百餘元乞鑒大令核供各執判趙氏暫交官媒楊與在案諸人一律交保飭姚長庚靜思三天與趙氏成親數年該氏作何事故如有四鄰咸知可以查證者稟復再訊○高昌廟巡局函解李先梅擲破顏有化頭顱請究質之徐雲旋供轉租顏之餘屋同居湖南流氓李先梅與顏女有私曾向小的之妻羅氏借物不遂懷恨前日妻與顏女口角李糾二十餘人喚小的出外幸顏勸阻未往少頃李復帶人至家逞兇毀物將茶碗擲破顏之頭顱乞究羅氏供與夫同顏供李先梅糾人向徐尋釁是實李供當勇裁革今年與顏女有姦女與徐妻口角徐妻暴女不端故向理論求恩大令斥李淫凶判責五百板發押改過局餘均斥退○粵人楊鉅才欠賴亘欵釘鐐押追在案刻因患病稟請大令訊驗屬實判覓妥人具保醫病無保不准○殷雙喜砍傷楊家慶手腕由局送縣責押楊今由仁濟醫院醫痊投案稟訴殷口角行凶情由殷求恩宥大令姑念前已重責判殷保釋（近）

總工程局記案 ○前日午後有某西人乘杉板船由小東門登舟渡至英國兵輪中途被祥元小輪由南往北撞翻赶卽救起當將該輪舵工張瑞福及杉板船戶葛大一同赴局由孫明府訊問該洋人供失去帽子金衖等物約値洋五十餘元明府判張賠洋四十元當堂給西人領去並將杉板船修好完案○賣煤炭之魏清芝控烏山船戶竺啟莊借洋四百六十元屢索無著後由同業勸令每月拔還十元本月未付反將帳簿搶去圖賴求追孫明府判竺限三日將帳交案復核○新碼頭永隆土行積欠房租房主沈縵雲控請押遷孫明府昨提行主陳子林到案判限明年正月遷讓○吳繼昌將棉花四包藏在王家碼頭柵內被探查獲訊交人證在案昨由明府復究並無人證交出顯係竊贓判罰洋二十元逐釋○總工程局小工王兆青控工頭蕭吉祥吞沒洋八元請訊蕭供王因辭歇訛詐並無存洋之事傳訊衆小工皆稱不知明府判王責手心一百下蕭查有尅扣小工飯食情事當堂斥革（欣）

公共公廨紀事 ○婢女高小妹爲主人凌虐前晚逃出在途啼哭經巡街捕向詢據云係崇明人年十三歲遂由該捕送入捕房轉送公廨安插○七月間有曹顯祖投廨控夥莊智芳誘宕鉅欵經關司馬提訊之下判莊交保清理在案茲因日久未了由保人顧成章交案退保關司馬諭令押候追比○韓惠儀因德昌洋行投控欠銀奉關司馬管押候訊在案茲悉又有德商克林森與禪臣二洋行稟控韓不付貨銀等情司馬著靜候訂期會訊○浜北捕房包探昨日解到拐婦紀毛氏陳李氏二口稟稱尙有羽黨現押捕房請將此二婦收押候訊關司馬飭交官媒看管○著名流氓麻皮阿三迫保阿金至李亮丞家服役竊洋逃逸控奉關綱之司馬提訊將薦頭徐金氏收押在案乃阿三前日又向岡昌里沈姓拆稍經沈投廨控告司馬簽差協探飭提到案諭候訊辦○費葆[illegible]

訊飭交保清理在案因費延不理楚前日原告求追司馬飭差著保將聶交案訊奪○何松亭控郭誠堂盤踞滋擾訊供各執諭飭保出理處在案前日何又具稟請訊司馬因飭傳集兩造候究（見

英租界捕房事 ○昨報紀已革七百四十九號華捕在德和輪船竊同鄉汪信榮洋三百三十元汪投捕房請緝一則前日午後中句探石金榮緝獲送入捕房押候解辦○王阿金專在黃浦灘等處施其掉包竊物之技前日爲包探徐申慶拘獲供出掉竊四馬路大觀樓下烟店洋一百元河南路裕昌洋貨店洋四十餘元義成洋貨號四十餘元河南路銅器店五十元當即拘押捕房俟解公廨訊究○何雪生混入石路聚香園烟館竊烟槍一支亦爲徐包探拘獲押候解辦○粵人張阿谷不知因何前日躍入黃浦江自盡經捕救起帶入捕房捕頭飭送仁濟醫院療治再解公廨訊核（見

法租界捕房事 ○徐長生覗金金將窰貨積堆洋涇浜沿岸巡街捕以其違章拘入捕房捕頭准予交保俟堂期解案訊奪○金大發將未經公司蓋印之羊肉入市混售爲包探查悉拘入捕房押候解訊（居

美租界捕房事 ○天潼路協源烟館前晚有酒醉西人闖入滋鬧經店主鳴送捕房押候解送該管領事究辦○王喬氏偕子小牛在西華德路行走被曹阿六等塲車輾傷足骨由印捕拘入捕房押候解辦○洪如賓胡阿三與小車夫趙秀卿因事扭毆打破趙之頭額由捕拘入捕房奉飭送醫院求治俟傷痊解堂訊奪○應永興在黃浦灘路與趙裕川口角被趙將應扭住痛毆致傷兩目由捕拘推押入捕房解辦○粵妓陳雙友在元芳路與袁芬交互相毆打被責推跌致受微傷由捕送入醫院求治○錢毛毛沈頸子串竊謙興洋行銀器等物由探拘獲押候解訊○寶成銀樓走失男孩阿毛報捕請緝捕頭准之（古

來函 振武社書記員報告 ○常熟錢靜芝誓終身不吸並勸戒全家推及親友○慈谿丁芝齡願永不吸煙並擬煙室銘兩則隨時力勸同胞早離黑籍○南通州桑七南願爲支社發起列浜鵬師宜方廣勸衆等學堂學生張和歐陽殿三張子蓀陳鶴年歐陽以思列梅占等入社○常熟東鄉楊厚孚願立振武支社按期演說婉勸同人○黎里鎭張青士函稱擬於明年就求是公學逐期招集同志將洋煙之流毒反覆演說喚醒同胞○菱湖鎭朱福齡誓永不嗜口並勸戒親友○沿江各埠勸設振武支社員武仲英勸南京鍾英學堂張鑑璧蕪湖晉康公司姜姓九江洪小雲胡伯衡南昌法文學生許麟孫安慶清節堂胡樹枏漢口周韋民嚴履謀等入社

杭州協德善堂鼎記莊經募南匯川沙寶山崇明水災賑捐第六次另登清單

○紹興謙濟莊募德善堂洋一百元鍾菊翁募京兆氏洋廿元始平氏太原氏陸頌翁募潘若士王子翁募務源莊周蘭翁募舒昌劍五戶各十元孫梅材陸頌翁募潘詠裳周蘭翁募敦睦堂二戶各二元安居樂業人求子痞愈不發移助藥資廿角扶風嘉謨德印扶風達記鳳英扶風綠衣郎扶風曾貽郎六戶各一元共十六戶合英洋一百八十二元

蘇州蕭家巷施公館經募南匯寶山川沙崇明水災賑捐第三次另登清單

上海北市絲業會館籌賑公所施則敬抄登

○兎災氏洋五十元李素行二十四元孟諸猷一元吉祥軒舊棉衣八件周公館募謙守齋洋二十元武林陸太太五元王[illegible]纖雲館龍記各一元位育堂募無名氏雲在草堂痴道人無名氏各助洋一元自助二元同元錢莊募劉善堂朱洋二十元訥松道人擬送劉仲子三十壽筵資移助二元明靜四元義與仁[illegible]莊募陳仲燕蘇太太各洋一元以君易雨山各助舊棉衣四件東海氏舊棉衣四件宜興募來錢熙愉錢選成各洋一元莊殿魁一元以上共洋一百四十二元大小舊棉衣褲二十件 上海北市絲業會館籌賑公所施則敬抄登

施友先經募滇埠紳商崇明水災賑捐第二次另登清單 ○朱仲輔洋五十元源豐潤銀號十元鄧愷泉五元朱佐臣五元四戶合洋七十元自助十元移作滇埠登報費用 第三次募潮陽蕭榮滌第洋一百元合規元七十兩 上海北市絲業會館施則敬抄登

上海六馬路仁濟善堂經收施粥捐十一月十一日至十二月十五日清單

○張如南姚枚吉善士各洋一百元陳宗清姜俊臣各洋五十元裕源成周愈氏各洋三十元存濟英堂梅花書屋瑞記紗廠各洋十五元汪遺德堂李瑞林各洋廿元吳詠記病愈還愿洋廿元豫茂和豐大號滙泰永同協和源茂成日新昌怡春安素軒愼昌桑愼號餘記沈氏交來吳永泰鄭於珍楊志榮袁聲大各洋十元咸陞輪船王阿慶洋十元養氏震康號東源興祥裕大鼎姓各洋五元廣東林規合來合家平安會邑陳麗生求母體康健各洋五元寶厚堂求保平安洋十二元儲俊卿任姓葉方千四海長發陳子言陳蘭生劉杏泉吳明善堂各洋一元隴西蘭記洋七元正茂順正和行各洋六元陳務本堂同利公各洋九元升記振大吳仁記各洋四元裕記求身體康健某記求身體康健濂記保關祭開通各洋四元葆和洋八元陸關鑫洋三元楊玉崑各洋二元無名氏銀亮四片蘭記銅洋三元運漕道隆莊銅洋七十元公記銅洋九元八十六角李懋堂無名氏各銅洋一元李姓林功溥林寅生各米一石任祥記米五石以上共收洋七百七十四元洋亮四片銅洋八十四元八十六角白米八石

普天下烟害從今赴伐有藥

請試尅烟自然奇藥 槍戒蒜蓮膏 隨吃隨戒菩提水 世人被烟損身者 從此同登彼岸也

鴉片害人婦孺皆知市上戒烟藥皆用魂靈抵癮所以雖戒而無實濟泰西格致士賓君遊歷中華七次深悉中國人之體質參涵鴉片烟之性道目覩烟累之人面鳩形促壽礙嗣情實堪憐於是起而憫焉不憚窮谷深山搜奇覔異幸遊西藏雲中山突見異草名曰蒜蓮採之試之始識鴉片相尅如同冰炭非但封烟並能補養元氣誠天生除害之仙草也抑或服草不雅特將此草去渣收膏使戒烟者仍用烟槍裝吸雖戒毫不在意無論遠年宿癮一月之間除槍斷癮戒絕之後非但永不思吸且聞烟臭如牛糞眞所謂與烟相尅之明證也○蒜蓮膏每匣洋六角和烟裝吃化毒銷積三天加藥減烟不覺自然斷癮批價每打六元○另製隨吃隨戒菩提水○每瓶洋一元每打十元此水戒烟更然簡便假如每日吃烟三錢過癮之後沖服此水三錢如此七天烟味漸淡年月吃烟無味一月間烟香氣變爲臭氣吃之即吐其癮不覺失去妙在尅癮而不損體法之眞意之美也○經理批發暹邏大德通公司告白○本公司分設上海二馬路中市西鼎新里石庫門內便是 乙三

廣東彭壽堂獨秘人參鷄血籐調經種子夢熊丹此丹孕子最速世無其匹誠婦科却病種子秘寶也幸勿錯過

真正婦科調經種子秘寶

本草載鷄血籐爲婦科之秘寶大補氣血統治百病凡婦人多年不孕者服之無不一索得男有奪天造化之功惜眞者難得本堂不惜工本選取眞鷄血籐人參並各種滋補貴品六十四味製成調經種子夢熊丹妙在王道取勝絕非霸烈燥藥可比功能調補婦人衝任之血平定肝鬱之氣豁痰止咳潤顏壯體滋陰煖宮止帶定痛倘求子心切連服三旬不使間斷包可如願以償素未生育之婦服後一舉成孕晚年經斷血枯服者竟能產子既孕服之產必雙胎屢試屢驗之妙藥非同市上虛言欺人者可比茲特撮其治病最爲奇效者列後○一治婦女氣血兩虛月經不調不能成孕○一治氣虛不能攝血經水過多或崩漏不止○一治多年不孕或孕疎歇或遇懷孕輒被小產○一治月經午歇或似有孕或疑閉經○一治人壯血熱經先期或瘀或澀腰腹疼痛○一治白淫白濁經年不止○一治經期不定血色不常頭暈眼花腰腹刺痛四肢無力精神怠倦○一治肝火太旺多怒心氣常痛○一治氣鬱不舒心跳多夢盜汗自汗不思飲食○一上各症服有萬試萬靈藥到病除之功惟閨女孀婦服此恐產無父無骨之子切忌

每料八元半料四元 廣東彭壽堂舖分上海二馬路石路西首興隆里內 乙[illegible]

滙豐銀行告白

啓者本行收足實本洋一千萬元公積英金値洋一千萬元又銀七百洋萬元共合洋一千七百萬元另議定備用股本洋一千萬元總行開設在香港分行在倫敦廣門暹羅包熱維亞孟買加拉吉打古隆北福州德國漢口神戶長崎意陸伊羅法國呂宋紐約檳榔嶼實西貢舊金山新加坡蘇拉巴亞天津北京橫濱其上海行與各商往來暫存本行之銀每日結賬者其息長年二釐存至二十萬兩爲止存一年者其息照長年五釐算存六個月者其息照長年四釐算存三個月者其息照長年二釐算代付本埠匯票並辦理銀行一切應辦事宜滙票可以匯至倫敦及歐洲印度實金山美國中國東洋等處大通商碼頭特此佈聞

光緒三十年七月三十日

茂生保險公司謹啓

本行經理英國皇后公司總行在英京倫敦歷年在申辦理分正事務紳商共聚茲因吉鍀有一同業華人乘機造謠以圖私利故特聲明敝行照常辦理如荷惠顧仍請函致三馬路東首新開旁本行保險賬房美林生何明生福潤生三爲接洽可也 經理西人潑立辣具 甲

鎮江 大德醫浙江分票頭彩誌喜

第四十七會一萬九千一百零九號門莊售出蘇州蔣王二君合得八條又太豐恆綢莊貴君得一條又南京灘公館內姑太太得一條十條共得洋一萬五千元兌訖今四十八會十二月廿四日開彩祈早賜是幸 乙

保險可靠

啓者前日鄰失慎殃及小號前向勝業公司保有火險至翌日該銀如數收足可見該公司誠實可靠特此登報銘謝 東棋盤街順泰裕啓 乙

奏辦 南洋籌捐大票頭彩四萬元第六會正月十九日開彩

奏請改歸官辦浙委梁鄭業臣兩觀察總辦一切事宜許蒼西觀察總司稽查并委滬道袁觀察粮道譚觀察率同文武官到場監視開彩有中紅票[illegible]源豐潤銀號擔保第九會大票額設二萬張每張分爲十條每條售洋六元以八成派彩紅票准正月十九日副票准十二月初四廿五日在南市董家渡江西會館[illegible]開彩兩湖分局設在漢口花樓街廣興號九江分局設在西門外生記號鎮江分局設在至昌仁局內南京分局設在坊口街杭州分局設在清和坊高銀巷嘉興分局設在北門荷花堤批價紅水悉照定章辦理特此佈告

本局奉南洋大臣兩江督憲周 乙

[illegible]頭彩十萬元正月廿八日開彩

發彩派出彩銀之高比各公司爲優准定期正月二十八日在漢口開彩得彩紅票憑本局對號單兌銀元本總局在漢口鎮上海分局設在南市久大碼頭吉祥街○外埠往來信力票方本局一概不付統歸自給○再得彩紅票如無本分局騎縫圖章及長方上海分局小印者概不收兌因無票根可查也特白

本局奉湖廣總督部堂奏明開辦第四十九會額設票五萬張每張售洋六元中彩共六千五百零七號計七張有零中彩一張以八成 乙

橫濱正金銀行上海分行新行鈔票洋圓

本行創自橫濱一千八百八十年資本金洋二千四百萬元公積金洋一千三十二萬元分設各國名都大邑廣有通交中國上海天津牛莊北京分設亦已年久今在上海分行新行通用自一元五元十元之鈔票洋圓奉准 本國政府允行始于中歷十一月初二日起以便行旅經濟之一助其外各項事業銀行應有一切交易無不克己招接存款更竭誠意久蒙中國遠官易於通銷支取交相稱贊本行格外精心研究以便接應 惠顧現由總行刊刻新式存單以及相與往來支解等集均用華文專備中國仕商樂取便捷均應惠然顧臨者之用爲特佈啓知新 寄寓如欲存款在橫濱總行者半年期息五厘長年期息六厘如有款在橫濱支取金洋上海取銀亦可如在橫濱存取換算則以日本金錢交付屆時註明定價如上海則以元錠銀價交付庶幾市面仙零上落於 貴客毫無耗損只照平允如欲存在上海分行者長年期息四厘半年期息三厘半三個月三厘半逐月往來二厘半以副交厚同文之來諒云爾其餘票匯押匯電匯承接周到有美悉臻如蒙 惠臨請至本埠分行面訂可也 經理人長鋒郎謹白 乙

盤店聲明

啓者義生昌銅鐵器號坐在英界棋盤街開張自始創至今經已有年向安無異忽於本年十月東西股友及號內夥伴意見不合是將義生昌號內之貨物生財裝修街賬等全盤招頂與承德堂承受期訂於十二月廿日交易先將號內所欠款項銀三千五百五十八兩七錢九分八釐邀齊股東在廣肇公所畫事代表前預爲清理照數先行清交簽名註冊其餘應找之數至十二月廿 日立單交易惟號內經手股友所用之司事或有揭借外人銀兩私下拖欠錢銀賬項與受主承德堂無涉仍歸頂出之股友理楚特此聲明以免後論此佈 承德堂告白 乙

逕陽子醫生創製戒烟茶廣告

大瓶每瓶洋一元
中瓶每瓶洋半元
小瓶每瓶二角半

今日憂時愛國之士動大聲疾呼云鴉片爲亡中國之具鴉片爲亡中國之具其言不可謂不切實足以喚醒我酣睡之同胞雖然極鴉片之害豈特亡國已哉實欲亡種耳蓋鴉片之耗人氣血吸人精液竟可使雄武之丈夫頃刻成一頹唐之弱子其弱人體質竟有如是之速且烈嗟我中國誤染此毒者已占一大部分任其蔓延不爲挽救茫茫後顧中國尚可言耶況我國人大都蝦其背龜其首已奄奄無生氣若再加以鴉片之毒有不速滅亡之慘禍耶恐吾國將演第二之美洲矣莫謂予言之過誤問今日紅黑兩種尚能存於天演界耶馬湘伯曾少卿兩先生急急發起振武宗社亦爲是也僕亦國中之一分子覩此劇烈之禍害誠不能不隨諸熱心君子之後以盡我天職耶蓋僕昔日曾研究鴉片之性質及人之癮此者如何可以不受痛苦易于戒絕使人人樂從討論之試驗之積數寒暑始成此一種戒烟利用品其法參以名茶使人口可藉作茶飲而無論癮之大小自可於不知不覺之中將烟毒消除淨盡無痛苦無弊害任何體質咸見適宜發售以來因此而戒絕者已有多人其效已見今有憂時之士見鄙人此種藥品頗可救時爰聯合同志立一公司乃將此茶擴充製造務以罹除鴉滅亡國亡種之大禍根爲目的想我同胞不乏愛國愛種之志士定多歡迎此舉廣爲勸戒以存已亡之中國也

華元總公司 在英大馬路小菜場北貴州路逢吉里對門二號

總發行所 在英界四馬路望平街口汪裕泰茶號內

批發分所 在英界棋盤街中英大藥房

本埠分售處 英大馬路大新街口志大茶號○英界石路正豐街汪裕泰茶號○四馬路大新街大雅閣○法界老北門外大街汪裕泰茶號○英界老巡捕房對面中國大藥房○英界三馬路勸威大藥房○南市大碼頭大有茶號○小東門吊橋堍瑞興茶號○小東門外大街會香秦茶號○大東門內大街乾泰茶號○大東門外小橋頭公義油棧○小南門外倉橋裕新和記茶號○城內邑廟大殿東首醫學研究所○邑廟後盧家弄口周恆泰碗號○西門內大街大全堂藥號

外埠中英藥房均有分售 ○京都前門外○天津估衣街○烟台廣東街○漢口黃陂街○劉公島大街○福建南臺大街○九江新街口○江西洗馬池○泰州坡子街○南京奇望街○揚州教場街○寧波江北岸城內○寧國福興街○廣德新街口○通州西市街○如皋豐藥橋○台海門大街頭○海門茅家鎮三陽鎮○太倉西門內○江陰大水弄下○鎮江典當街○盛澤大街○紹興府城內○無錫城內大街○金壇大河沿巷○蘇州觀前街○硤石大街○常州父子牌樓○溫州府前街○常熟縣西街○嘉善城內大街○杭州清河坊○宜興中街○湖州府前街○沙市三府街○外埠又北京玻璃廠有正書局○蘇州閶門外南濠德茂茶號○江西南昌中國藥房○太倉城內智和泰茶號○沙頭鎮汪裕泰茶號同豐茶號○周浦乾利順茶號○川沙萬和茶號 乙

商務類誌

滙票　十二月二十日老中甫洋行報

上海滙至倫敦
銀行電滙　二先令十辦士半
銀行即期　二先令十辦士五六二五
銀行卒日期　二先令十辦士六八七五
銀行四月期　二先令十辦士八七五
商滙四月期　二先令十一辦士一八七五
商滙六月期　二先令十一辦士三七五
大條銀　三十辦士一二五

上海滙至法國
銀行電滙　三佛郎六十一分
商滙四月期　三佛郎六十八分半
商滙六月期　三佛郎七十分半

上海滙至德國
銀行電滙　二馬克九十三分
商滙四月期　三馬克零一分半

上海滙至紐約
銀行電滙　六十九個八七五
商滙四月期　七十二個

上海滙至印度
銀行電滙　二百十三個二五

上海滙至香港
銀行即期　二百十三個七五
銀行電滙　七錢二分一二五
商滙十日期　七錢一分六二五

上海滙至日本
銀行電滙　七錢一分一二五
商滙十日期　六錢九分七五

金銀錢洋　十二月二十日

標金現貨　三百四十四兩五錢
遠期標金　三百四十七兩七錢五
足赤　三百四十九兩五錢五
沙赤　三百五十一兩五錢
新滙劃收市　七錢二分四厘
本洋　九錢六分
小洋　六錢八分九釐五
銀拆　一錢三分
龍洋找頭　七錢二分
錢找頭　一千文
銅元　一百四十九千六百文
市錢　一百三十二千文
衣牌　一千零八十文

棉花　十二月二十日

通州花每擔十八兩　火機花十七兩一錢　餘姚花十六兩二錢　太倉花十六兩三錢　四牌子花十六兩四錢　漢口花十五兩八錢　雜牌花十五兩六錢　九江花十五兩二錢

米麥　十二月二十日

常白元米每石四元三角　常白米四元二角　錫白米四元一角　錫白元米四元一角　蘇同熨轉白米四元零五分　松江高白米四元一角　角里白米四元　泗涇高白米三元八角　高小麥四元二角　次小麥三元七角

油餅　十二月二十日

船牛荳油七兩四錢　歧山荳油六兩二錢　膠州荳油六兩　青中餅一兩五錢七分六　洋青黃荳二兩七錢二分

煤油　十二月二十日

瑞記散艙九錢七分半　咪吔散艙九錢七分

郵政　廿一日收信時刻曉諭傳單

寄往各埠　輪船名　收信時刻
周浦　航船　上午十一點
新場奉賢　航船　上午九點半
崇明堡鎮　小火輪　上午八點半
黃渡　小火輪　上午九點鐘
朱家閣白鶴港　嘉定安定　小火輪　按日寄遞
青浦　小火輪　上午十點鐘
大場羅店　瀏河浮橋　郵差　上午十一點
南潯湖州　小火輪　又
江灣吳淞寶山　火車　上午十一點　下午三點半
南翔　火車　下午二點鐘
七寶泗涇　航船　上午十一點半
南匯川沙大團　航船　下午三點鐘
無錫　小火輪　下午三點鐘
松江亭林　泗涇南橋　航船　下午三點鐘
張堰楓涇章　練塘莊家巷　又　又
蘇州杭州嘉興　塘棲莫干山　小火輪　下午四點鐘

本局逐日所登收信時刻傳單近日冗長不便排印爰擬删繁就簡將每日限定各口郵件收信時刻專開一單登明本日報章嗣後一概拆去不復再登此啓

酒館同行公啓

茲因銅元迭貶百貨騰脹惟吾業零菜向售錢碼若遇洋價高擡殊覺虧內受虧即全席沽利亦微際斯歲闌爰集公議此後藉衣牌為準繩分毫不得擡讓收帳違悞者察出重罰以昭劃一祈　諸貴客體恤下情原諒給算則感惠多矣為特佈告

湖北籤捐票大彩電報

十二月十七日開第四十八會〇頭彩　一萬零九百八十號〇二彩　三萬七千九百四十一號　又二萬一千四百八十一號〇三彩　二千八百七十八號　又三萬六千零四十九號〇四彩　一萬四千五百六十號　又一萬二千一百五十五號　又三萬六千五百四十二號　又二萬八千零八十八號〇五彩　三萬五千七百十八號　又二千七百五十三號　又一萬七千八百七十七號　又四萬一千八百六十九號

上海南市吉祥弄分局啓

奏辦浙江協濟彩票

新章加額增彩　每全張三大元

頭彩三萬元准期十二月廿四日開彩

本公司自奉浙撫憲奏准開辦以來通銷各埠一秉至公第四十七會票已於十一月十五日常衆開彩紅票憑號單賞足兌洋今售第四十八會票增設二萬五千張每張改為六則全張售洋三元分條五角派彩八成有奇中額共計二千四百八十二張之多計洋一元可得彩洋一萬元眞正一本萬利堪稱彩票中最易得彩之票也准期十二月廿四日仍在總公司當衆開彩副票是月初三十八開彩務請官紳士商屆期光臨是幸浙省協濟公司謹啓

謹防假冒聲明

本社創製文明戒烟丸行世方正藥靈早以風行四海有口皆碑不料近有無恥之徒假冒本社文明戒烟丸在溫州等處私行銷售漁利害人有碍本社聲名不得不嚴為查究以儆將來除一面明查暗訪嚴緝外先登告白以告購藥　諸君務須細查新聞報逢單日本社所登外埠分社售藥處告白載明各號牌名方是眞貨但溫州一府惟久大成一家經理如無牌名即係假冒切勿受愚特此佈告

上海文明戒煙社會謹啓

奏辦南洋壽捐彩票頭彩三彩誌喜

第八會票十二月十三日開彩頭彩七千二百陸十二號由本分局批與池州大吉祥售出三彩五千二百廿七號批與鎮江全昌仁信局轉批與益康票號信與震大錢莊楊君怡順土行吳君各得半張特此聲明駐滬潤鎮分局謹啓

廣安祥公膏批發

上海大馬路盈湯弄　準本月念三日先行交易擇吉開張

本號自選頂尖公班特請上等師傅精工製煉貨眞價實誠信無欺門莊批發格外公道尤恐外埠未及週知故特登報倘蒙　賜顧請移玉趾為盼　茲將價目列下　福字公膏每洋七錢　祿字公膏每洋九錢　壽字公膏每洋一兩二錢

愼昌洋行火險公司

啓者本行經理英國意奎推而火險公司專保行棧店鋪貨物住宅等價目公道如遇不測賠欵迅速該公司資本富足誠實可靠如蒙紳商賜顧請至英租界泗涇路洋廣貨公所隔壁

愼昌洋行帳房啓

上海商務印書館繡像小說第四十九五十兩期已出

每期二冊一年廿四冊零售每冊大洋二角預定全年大洋四元外埠加郵費洋五角其第一冊至十四冊全份仍照向章代派五份九折十份八折

上海棋盤街商務印書館〇漢口〇廣州商務印書分館同啓

上海商務印書館東方雜誌第二年第十一冊已出

每月一冊一年十二冊每冊大洋二角五分預定全年大洋二元五角外埠加郵費洋六角代派五份〇九折十份八折〇

上海商務印書館漢口廣州分館同啓

遺精有方

僕體質素虧因思慮過度致患遺精之症經藥調理終然難愈近日疾症今前更覺日重甚至而四肢酸軟腰膝疼痛久之合眼即遺精神憂鬱萬分惟嘗數天命矣幸家友人談及徐[illegible]亦患此症購大馬路德仁里廣東陳恆德 奇效遺精丸服之半[illegible]愈僕開悉亦購遺精丸二元照服隨見日覺減後而接服四元亦獲全愈且愈後身體強健歡喜之極特登報章以告之同病者咸得問津矣 乙[illegible]

本埠城內火腿衙范[illegible]敬謝

御用印色

東洋御用頭等印色向歸本號經售大盒三元中盒兩元珠水油大瓶伍角小瓶兩角半[illegible]頁墨汁四角如蒙函購請認明蘇州觀前蘇九華上海二馬路南九華[illegible]同啓 乙[illegible]

遺失摺莊

今在途中遺失源利莊往來摺子一扣已關照該莊作為無用應摺特此登報聲明 乙 潤昌號白

遺失莊票

今有久康莊票一張第九千七百五十七號本月二十日期計規銀六百兩於昨日失去業已關照該莊作廢望各寶號切勿收用特此聲明 麥賽爾[illegible]音律師館 鴻記具 乙

寶順洋行保險

本行設申最先辦理火險已有年數敝公司在外洋創立百餘年資本頗直賠款迅速恐未遍知爰特登報無論行號棧房生產家私一例可保價極公己倘荷見顧請至二馬路外灘本行賬房面議此佈 甲[illegible]

新到各貨

本行新到上等虎[illegible]頂好蜜[illegible]水名廠雪茄烟雀巢牛奶罐頭波羅如蒙賜顧請至本賬房看樣格外克己特此佈 閘[illegible]祥茂洋行告白 乙[illegible]

仁魚牌日英牌紙烟

啓者本公司開設在煙台西沙灘路南由外洋置辦[illegible]名師[illegible]用上等烟葉不惜工本配以衛生[illegible]製造鮮魚日英等牌紙烟氣味清香異常日久吸之不但無生痰之患更能益胃健脾乃中外第一等妙品也 貴紳商光顧者請至經理店大街瑞盛春中[illegible]棧面議價值格外公道 廣銷此佈三[illegible] 仁濟[illegible]烟草公司廣告

燕製補丸

此丸專治肝病肝汁不和胃不消化大便閉結身熱腦筋不安特瘡癬腫與內骨等症無不統治凡各症宜用輕瀉者此丸洵推第一小匣洋一角大匣二角五分此藥各大藥房發售 甲[illegible]

瑞生洋行

經售各種機器

英國第一著名染白生倍老廠所造紡紗機器早已風行寰宇中國各紗廠購用共有十八萬錠子之多他如華特廠之鍋爐引擎[illegible]機器利物賽廠之織布機器利內而之濾水滅火機[illegible]推克斯之薄潤機器推陳出新靈巧適用又名廠所造引擎發電機電汽燈 及可資運動各項機器用之電汽箱尤為心裁獨出精巧輪絕現該廠派一洋員駐滬專司包裝電燈機器以上各廠皆歸小行一家在華經售貨可包用價亦已備蒙賞商賜顧請移玉至小行看圖面議價值可也 此白 甲[illegible]

廣嗣丸

世之艱於子嗣者衆矣委之種種謬論莫宗一是夫陰陽相合斷無不孕之理惟受孕後有一月墮胎有數日即墮胎世人不知無從挽救今五大洲醫術發明瞭如指掌凡無子嗣者或有暗疾所致此廣嗣丸能療婦女一切暗疾一用受孕堅固不墮若男子有暗疾者可服用媚女種子丹包保如願以償也每瓶二丸實價洋二元用法另詳仿單托上海拋球場耀華照像號批發 乙[illegible]

送描金鳳儀亭月份牌

本號廣中大彩四遠馳名經理湖北南洋浙江河南大票南洋分票南洋浙江

立中

副票批售收市公道 紅票兌兌如蒙紳商顧信購原局回件特佈告 乙[illegible]

遺失提單

今遺失由竹島丸輪船進口日本煤提單一紙計煤一百五十三噸半此單已向海關聲明以作廢紙特此聲明 三井洋行告白 乙[illegible]

哈士蟎上市

本號新到肥壯哈士蟎每斤二元六角批發克己上海拋球場廣衛隆白 乙[illegible]

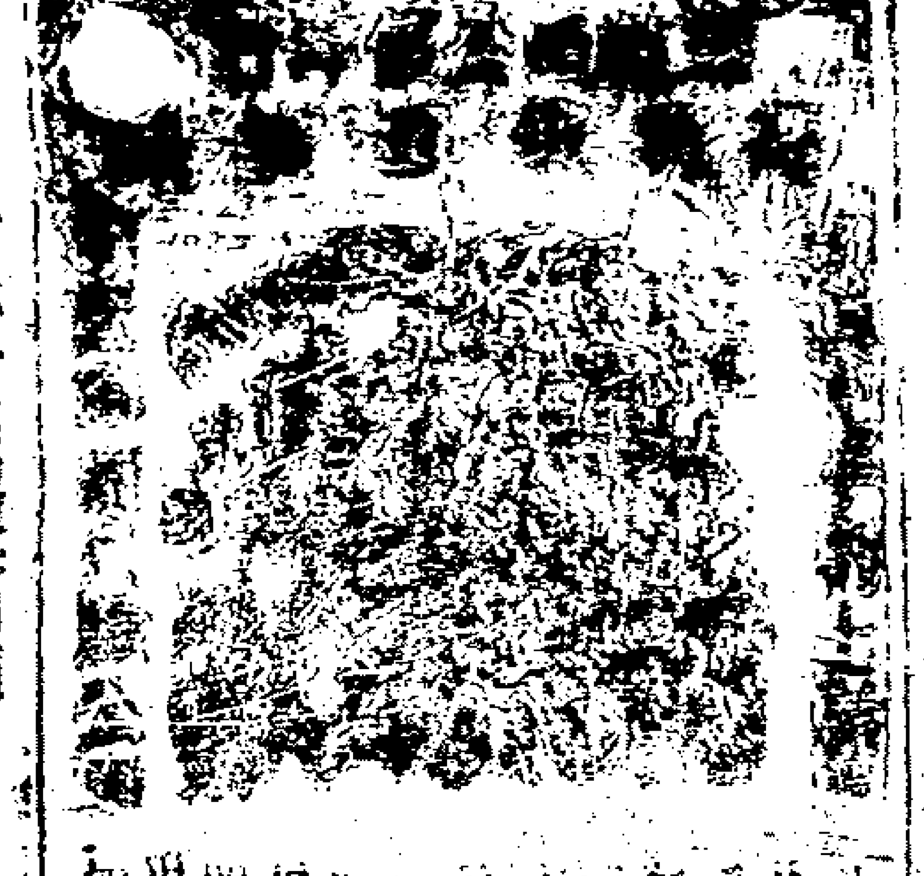

此公司創自倫敦始於一千八百廿四年資本四千二百萬兩今在申江招徠倘有貴紳商賈保險房屋棧房住宅保貨從廉倘遇不測賠償迅速用特佈知 甲[illegible]

樹葉牌為記

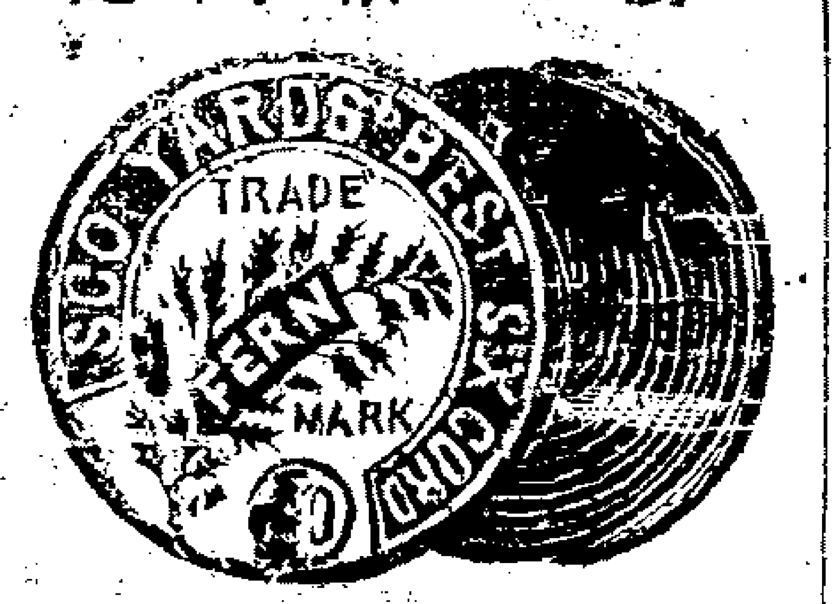

本公司自向英國名廠定造上等各色洋線每個足有二百碼之譜此種洋線本公司前已到過當即售脫中外銷行無不稱羨更老牌無異故向該廠定妥惟此牌準歸本公司所經別無他出承蒙新零趸批發格外克己英界四川路二百零九號便是義成公司告白 乙[illegible]

威海衛有限金礦公司

告白

啓者本公司董事今定尋常股分二萬三千五百三十七股特別股分三千七百七十七股以上兩項每股統收洋二元定期西歷一千九百零六年正月三十一號為止繳入匯豐銀行此佈 本公司董事啓 甲[illegible]

告白

裕昌洋行經理火險公司

本公司開創英京已有五十餘年現存英金四百零五萬七千磅合上海規銀二千一百六十三萬兩零如蒙賜顧請至本行帳房面議可也 甲[illegible]

英飛車新到

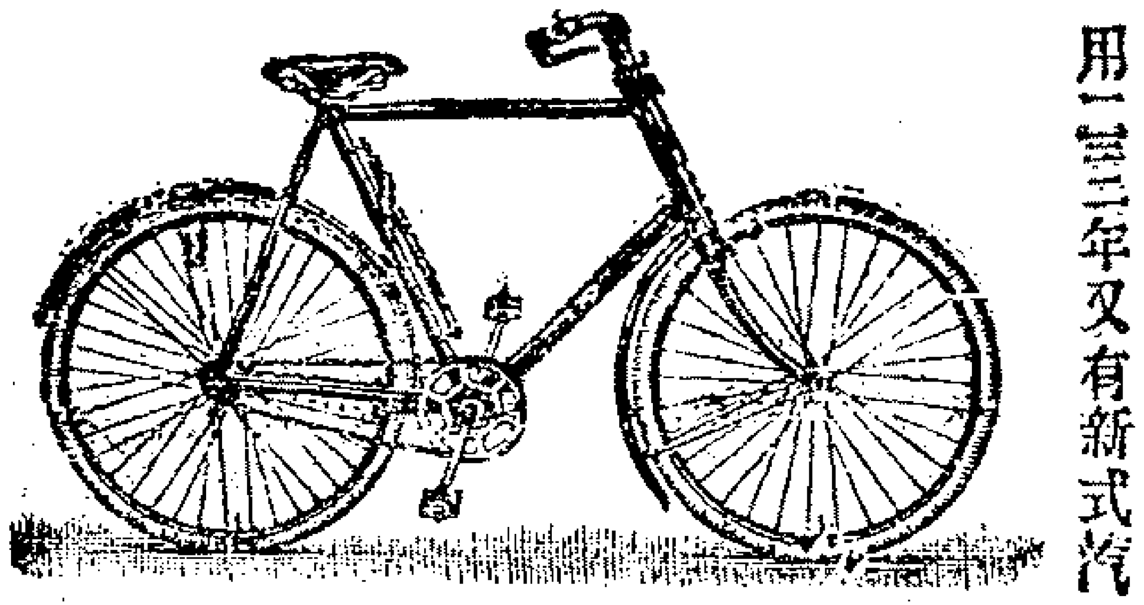

啓者本行自運英國頭等腳踏飛車價廉物固每部洋七十五元可保用二三年又有新式汽鎗凡紳商賜顧者請至大馬路三百七十八號大惟啓 乙[illegible]

永昌洋行

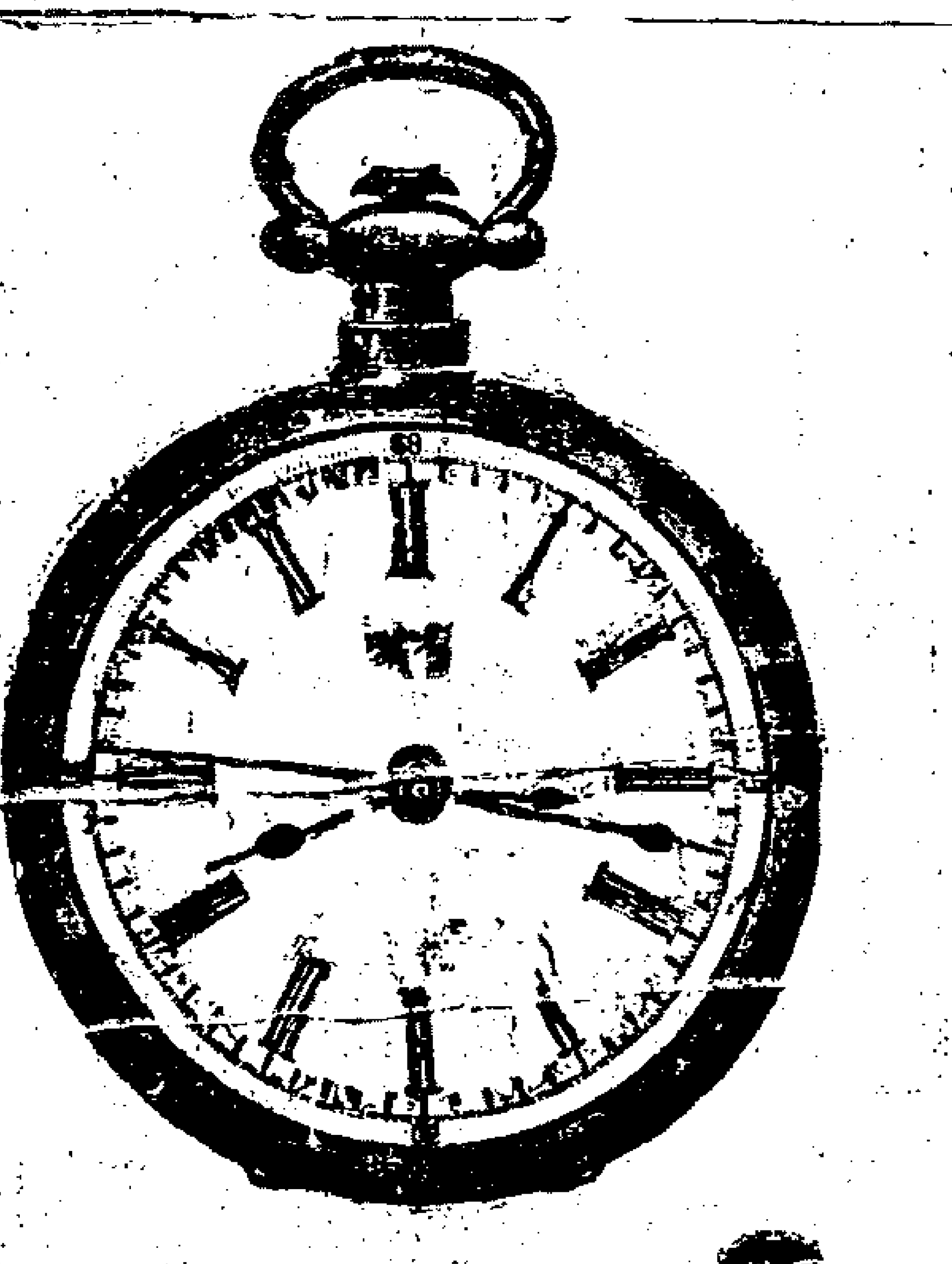

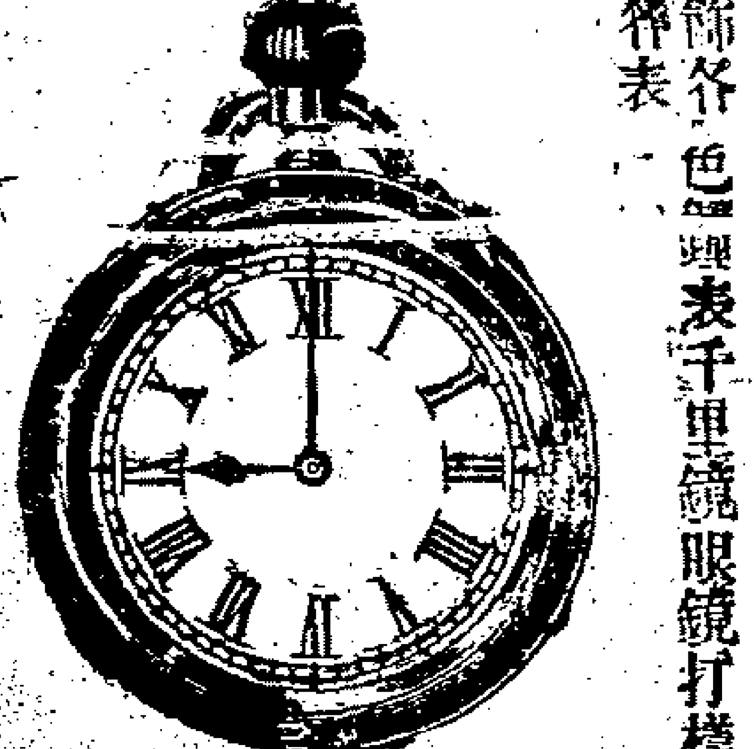

本行開設四十餘年專售各色金銀首飾各色鐘表千里鏡眼鏡打樣量天尺機器一切俱全代理有威金銀錶表並修理打樣機器鐘表等物凡士商賜顧者請至英大馬路黃浦灘第一號便是 甲[illegible]

保裕洋行火險

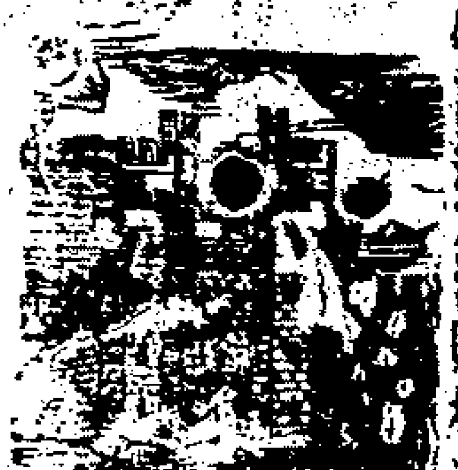

經理英國攀來泰火險公司專保房屋生財什物設遇不測賠極迅速仕商下顧請至四馬路十一號本行帳房面議可也 甲[illegible]

招記墨號製造新品

磨墨之煩人皆苦之本號主人特創造墨水軟墨兩種不必研磨即可書寫詢屬意良法美

墨水軟墨

且光彩奪目價值平廉仕商試用請向上海四馬路望平街本號購取 乙[illegible]

遺失提單

本年三月十二日德和船由漢口裝來[illegible]唛鴨毛六十四件又無唛鴨毛三十四件提單各一紙三月廿七日大通船第九百廿八次由漢進口[illegible]鴨毛七件[illegible]鴨毛九件[illegible]花毛一件提單計二紙六月初七日大貞船由漢裝來[illegible]鴨毛四十二件提單一紙以上提單共五紙已經遺失曾向各公司及新關均已報明作為廢紙 廣太古昌同康恆號具 乙[illegible]

奉送五彩歲月畫

屢得大彩早已聲明現售湖北大票頭彩十萬元只此一張明年已[illegible]章五萬元已欲得大彩速[illegible]望勿錯過又售河南浙江南洋以及[illegible]票等批發公道全半張

萬鑫利

奉送精緻[illegible] 乙[illegible]

本公司專造彩三星紅三星牌香烟廣告

啓者我中國每年從外洋進來各種紙煙核計輸出之欵爲數甚鉅本公司有鑒於此特招集華商股本在上海購機設廠製造三星牌號香烟選用上等煙葉配合精良其性質之平和氣味之馥郁大有益於衛生實爲

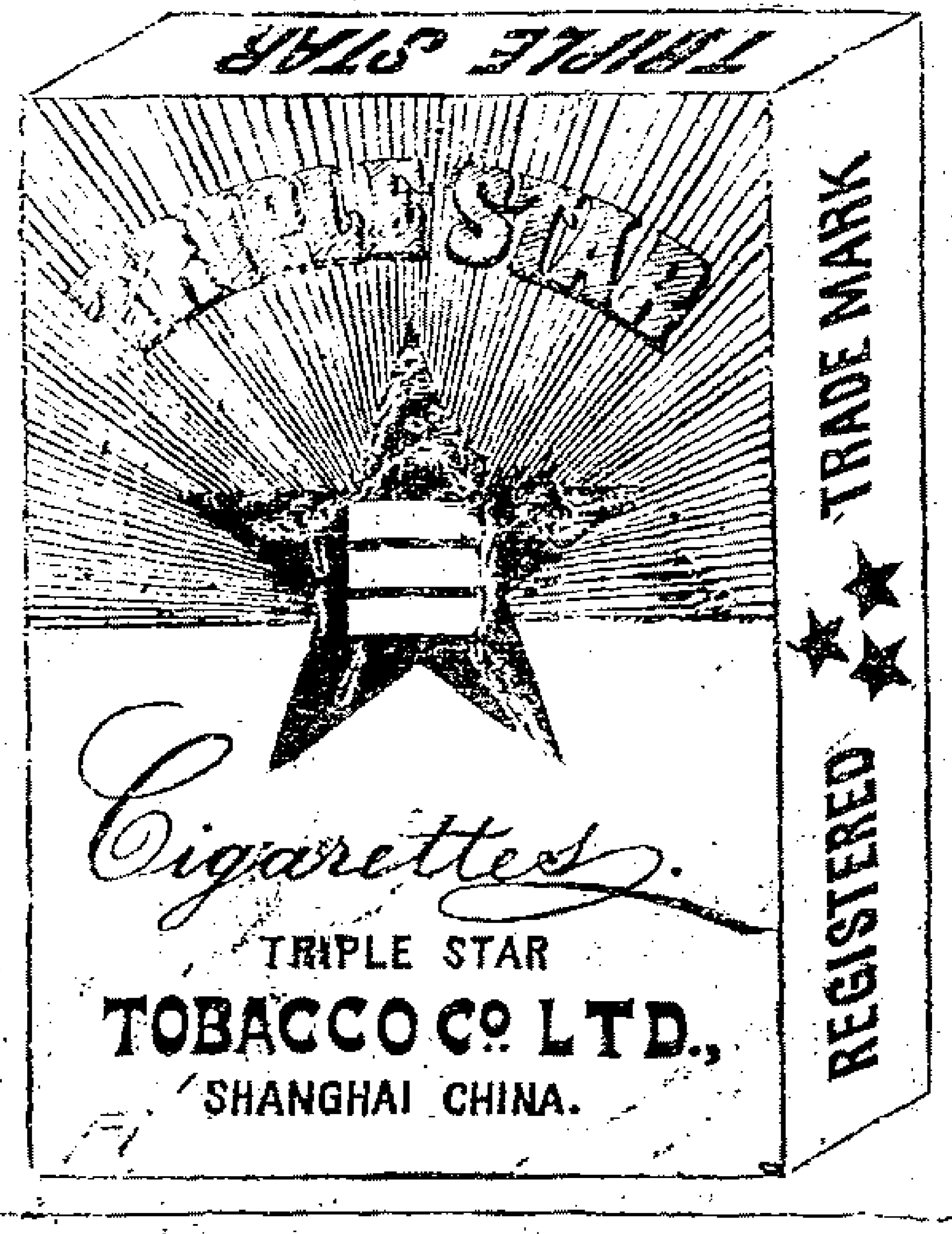

紙煙中惟一無二之佳品現已出貨各店均有傳賣凡我同胞希共 賞鑒庶不負本公司創設之苦心也此佈

公司總理處在上海後馬路如意里三弄乙三□X

上海日信洋行經售

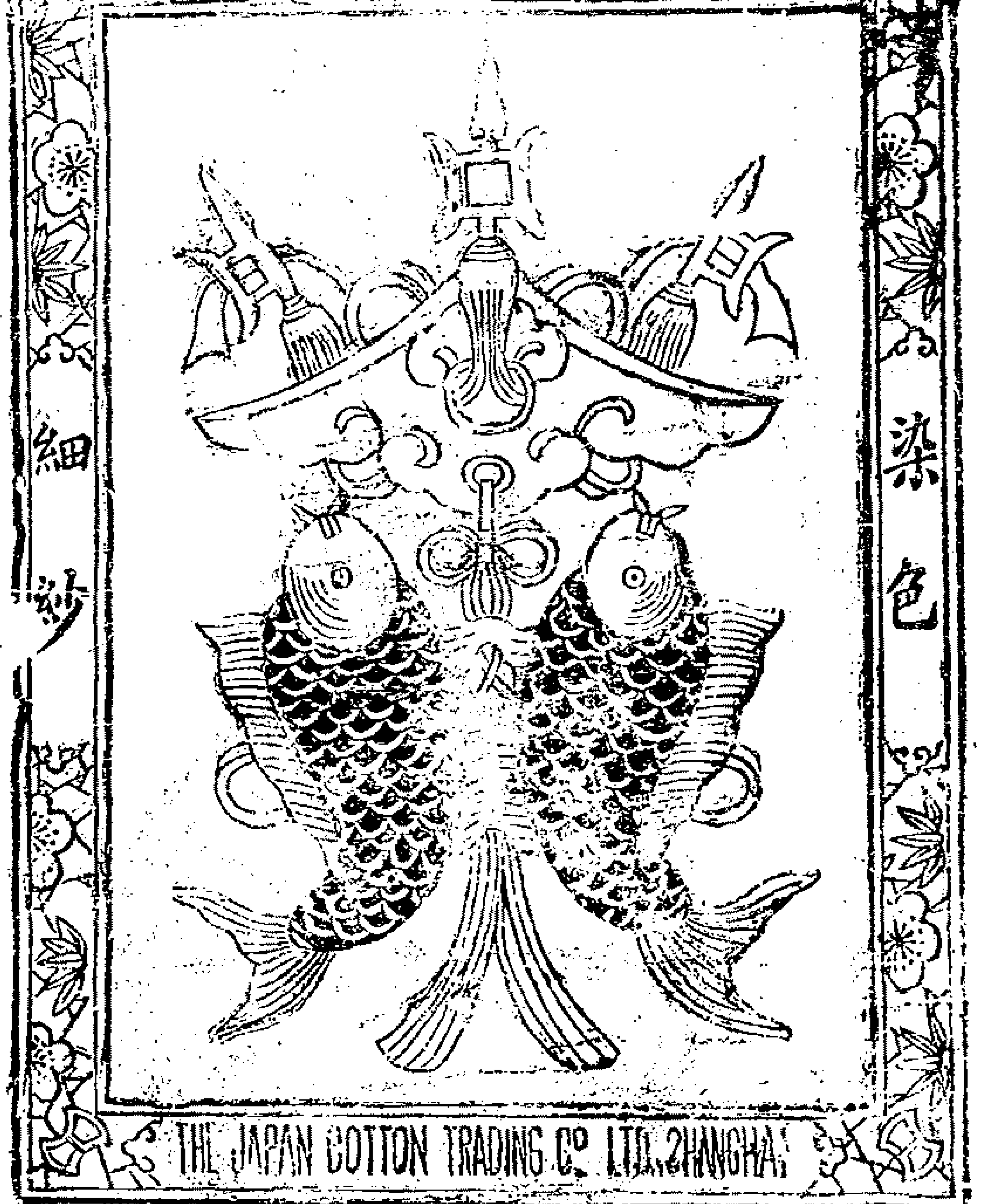

上海四川路念號日信洋行經售

本行訂購名廠專製五色鮮艷絲光細紗染色遜久不變別家冒効雖多工力斯敵如 貴客定染各色可以包用至於條杆之勻淨分量尺線加重放足猶其餘車分別比較便知實在每包加雙無吉囊爲記杜絕冒効如蒙 貴商賜顧價備格外克己幸垂鑒焉 乙X

老船牌衛生香烟

英 國

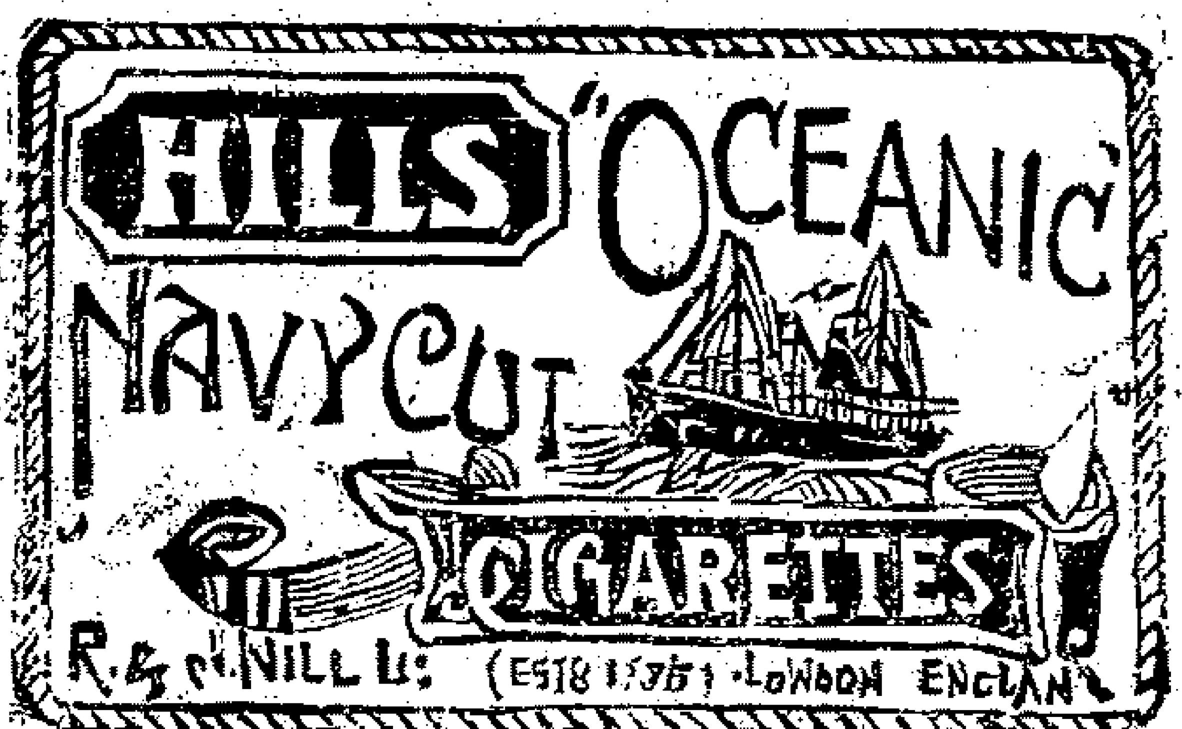

阿西安列克廠香烟公司

啓者本公司在英國設廠創船牌香煙近二百年馳名天下泰西各國顯宦貴商文士閨秀皆喜嗜本廠香煙濃而不烈提神爽味清美和平海內仕商咸稱上品輸船裝運外埠絡繹不絕雖他國有自稱老牌香烟者若與本公司凡較判若天淵今中華貴商喜購我英國之貨故特將向在泰西暢行最美船牌香煙運來貴國以助諸君子之好所托上海英商信記洋行經理遐來購者日多應接不暇今由信記洋行特托上海長和呂宋煙號總經理如貴商欲躉批發者請向河南路一百廿一號門牌長和呂宋煙號購辦可也

甲一X

南洋頭彩誌喜

第二會頭彩揚州文寶閣售出

第七會頭彩天成分條售出

連中南洋浙江副票頭彩

又連中河南票三彩

厦門 上海 揚州

得利 老北門 寶文閣 天成 華記

本月連中頭彩四次早經申明現在淌北○河○南洋票○票○南浙江票○分洋浙江票○零並副票格外躉批發私票公道私票是兌信廳原班回件此佈

乙90TX

老太古告白

倫敦喈洛西火險公司

柯里仁火險公司

叭喇定火險公司

勞洽具火險公司

家定火險公司

啓者本行經理以上五保險公司事務現可代客保房屋棧房及各屋內所存衣服生財貨物等保費格外公道本行更設經理處在寧波鎮江蕪湖九江漢口宜昌蘇州杭州沙市烟台天津牛莊等處貴客欲保者請臨面議可也特此佈告

聲天下第一等

新式頂響唱戲機器兆戲樓上唱更響永遠不壞

專辦各國軍營需用戰鼓號筒笙簫弦笛遠近鏡燈得勝樂器

本公司開在上海三十餘年經辦各國極大名廠大小奇樣洋琴風琴自行琴多至幾百樣以及軍營物件貨俱全備價廉物美久蒙各大憲嘉許刻由英國名廠托本公司獨家經理頭等唱戲機器比前他項之貨大不相同每隻是廿四元至二百餘元京調灘調

廣調崑腔幫子各省小曲洋操洋調男女哭笑一應俱全○仕商賜顧請認明大小機器底面有本公司牌號以及坐狗牌爲記購買之時新認明機器上黑底白銅牌字西文號碼方是眞貨京調用仙孩牌洋廣調用坐狗牌爲記此佈 甲一

英大馬路東首英商謀得利有限公司白

郭恆豐土棧

本號於道光年間始創姑蘇咸豐己未設上洋水神閣後移三茅閣橋北親自督辦大小洋藥貨眞價實四遠馳名今遷移東棋盤街兼售川碼雲土零躉批發貨則愈加提選價則格外克己以廣招徠賜顧者請認明招牌庶不致悞 三X

串竊賞格

十五晚被傭婦阿三竊首飾皮箱一只內貯金珠首飾置洋一千餘元並有摺四個計開信興土棧二個洋六百元悅興押店一個洋三百元永泰源茶棧一個洋一千元己向前途言明作爲廢摺另給新摺爲憑望各寶號切勿收用倘有仁人君子知其下落知風報信洋五十元人贓並獲謝洋一百元決不食言此女是蘇州城鎮田家浜人史寡之次女前數日由姊來申住在家不料起惡心前因而日一竊有挪夫同逃長名阿根廿一歲面圓黑矮高胖大腳次名阿三十八歲面圓黑胖大腳住法界文元坊鄭杰生告乙三X

遺失股單

本月初六夜被隣門失愼殃及敝號致失去王恆昌綾莊股分單一紙計元六伯兩刻已向各股東說明前股單作廢另立新股單後爲恐未遇知特登新申兩報聲明

李清如告白 乙X

香港太古糖局

車糖出售

本行由香港自運唛永糖BA唛五BO四唛四溫牛CW唛溫溫X溫二五唛七X五唛H唛三溫三溫車糖出售如貴客欲買新請到本帳房面訂貨定即收定銀如過期不出將定銀罰去特此佈聞

上海老太古洋行謹白 甲三

聲明翻印

余來申查出劉瀾琴親書太唐三藏聖教序文昌帝君陰隲文楷書洛本二種被印書局翻印經友調理認罰另立不準翻印字據現即立案給示歸和長潤獨售爲此登報申明此佈

北京和長潤書琴啓 乙X

提臣等迅提該正副土司暨擒獲匪犯各予駢戮用以舒中外之憤該省善後諸務暨應勦捕逋匪即飭趙爾豐統兵留駐詳加審度妥籌辦理俾可一勞永逸無虞扞格馬維騏酌留所部餘當迅撤回省稍休勞瘁藉省饋運伏查鳳全遵　旨籌辦邊務雖欲振興屯墾亦未嘗以峻急行之誣因擬請限制寺僧人數一疏喇嘛聞知中懷怨懟飛誣排誘鼓惑愚頑正副土司初不過潛預逆謀繼則公然助惡厲投印文於奴才等署竟稱鳳全教練洋操祖庇洋人應即加之誅戮若川省派兵壓境惟有糾合台衆聯聚邊番以死抗拒等語狂悖實爲至極該倘士驕橫自大因屬匪伊朝夕絲使臣暫駐事有捕其志欲輒敢蓄謀慘害自乾隆十五年朱爾墨特之變至今百餘年誠西陲所未見且鳳全從死百餘人之衆兩司鐸又羅其厄焚毀教堂糧署厥匪皆不容誅揆其狠性野心以爲將險可以負嵎結援可以召黨軍行倍苦兵食難支因而藐視　王師遂致始終怙惡詎知提臣等深愧醜虜不滅則藏衛道梗邊事憑不堪問故馬維騏毅然以前敵自任趙爾豐提兵繼進力籌策應更保其後路無憂尤難者當毛了士司烏拉失誤之時中道絕糧士多餓色馬維騏拊慰之下忍饑奮起轉戰而前蓋由馬維騏將略夙優治軍最得士心臨陣乃能用命現在殲平邊亂論功行賞應求特沛殊施甄叙優加共昭勸勵博多歡巴圖魯四川提督馬維騏功宣經微忠勇冠時洞達經權機謀悉合擬請　賞給頭品頂戴賞穿黃馬褂二品頂戴四川建昌道趙爾豐籌策周詳聲援自壯推功讓美艱苦弗辭擬請　敕部從優議叙花翎已革廣西補用道錢錫寶籌畫有方功勤特著前已請銷永不叙用字樣擬請開復原官翎枝仍留原省以原班補用並免繳捐復銀兩四川試用道文緯區畫殫心贍軍無缺擬請仍以道員補用續備靖邊五營營官等材武出衆破壘擒渠花翎指分四川試用同知李克昌擬請免補同知以知府留川補用都司馬汝賢擬請免補游擊以叅將儘先補用守備黃啓文擬請免補都司以游擊儘先補用千總馬德擬請免補守備以都司儘先補用把總汪定邦貫廷貫均擬請免補千總以守備儘先補用守備職銜張鴻聲擬請以守備儘先補用隨營員弁等親冒矢石克捷有勞已革同知銜四川開縣知縣鄧元鏸擬請開復原官原銜仍留原省補用並免繳捐復銀兩暫革四川試用通判沈纘緒擬請開復暫革處分免補本班以直隸州知州留川補用知縣用分省試用縣丞葉啓祜擬請免補本班以知縣分省補用都司馬滎魁擬請免補游擊以參將儘先補用把總陳天恩陳萬林李運祿均擬請免補千總以守備儘先補用已保把總劉友章擬請免補把總以千總儘先補用總兵銜明正宣慰使司甲木參瓊珀擬請　賞加提督銜花翎四品頂戴明正士舍甲末參格旺擬請　賞加參將銜其餘異常出力文武暨陣亡勇弁容俟提臣等咨報到日再行核明彙案分請獎卹除飭留巴各營再將在逃之墉哥朱格等犯查捕務獲外所有提臣率軍進克巴塘戡平邊亂各緣由恭摺由驛詳晰馳陳伏乞　皇太后　皇上　聖鑒訓示謹　奏奉　硃批另有旨欽此

宮門抄　十月初七日外務部欽天監侍衛處值日無引見崑中堂等專摺謝賞綢緞　恩齡昌預備　召見　召見軍機齡昌

京報全錄

十月初七日　初八日

吏部謹奏爲遵　旨議奏事內閣抄出河南巡撫陳夔龍奏豫省曾任實缺服滿人員擬請將序補章程稍事變通摺

吏部謹奏爲遵　旨議奏事內閣抄出河南巡撫陳夔龍奏豫省曾任實缺服滿人員擬請將序補章程稍事變通一摺於光緒三十一年七月二十三日奉　硃批吏部議奏欽此欽遵抄出到部原奏內稱曾任實缺丁憂服滿分發人員道府以至未入流舊例本應酌補自改章以來各班扣留選缺多爲所佔實缺服滿分發本省之員源源而來無所底止甚或本省序補未完而他省之改指者又復聞風而至擬請嗣後道府以至未入流留補選缺應將實缺服滿分發候補人員與遇缺先及各項輪補班次相間補用等語查光緒二十九年九月臣部議覆御史承平條奏凡曾任實缺丁憂服滿分發人員自道府以至未入流遇扣留選缺除坐補原缺裁缺卽用廻避卽用及新選新補之留省另補各員仍先儘請補外無論何項到班先將此項人員儘數補用奏准通行在案誠以服滿應補人員原係以禮去官與別項開缺者不同若令其相間請補不足以示區別現在此項人員各省分計爲數無多且定章未久未便遽事更張所請服滿人員與各項班次相間補用之處應無庸議又奏內稱應補人員曾任該省實缺情形熟悉可收指臂之助其曾任他省實缺改指人員於所改省分情形並不熟悉似與曾任本省實缺者未可相提並論擬請此後實缺服滿人員到班先儘曾任本省人員請補本省無人再補改省之員等因臣等查該撫所奏係屬實在情形擬請嗣後服滿應補分發原省人員仍照章先儘請補其捐離改指之員統歸入候補班內由各該督撫酌量補用以杜趨避而免擁滯如蒙　兪允俟　命下之日臣部通行各省一體遵照辦理所有臣等遵　旨議奏緣由恭摺具陳伏乞　皇太后　皇上　聖鑒訓示遵行謹奏光緒三十一年八月二十八日奉　旨依議欽此

宮門抄　十月初八日商部鑾儀衛鑲黃旗值日無引　見松公蔭桓各假滿請　召見安徽貝子專摺謝賞綢緞　恩河南鹽道王維翰謝　恩簡缺知府陳武純謝　恩陳應禧夏敦復玉構預備　召見　召見軍機陳應禧夏敦復玉構王維翰

政務處奏爲遵　旨議覆摺

政務處奏爲遵　旨議覆恭摺具陳仰祈　聖鑒事七月二十七日准軍機處抄交兩江總督周馥奏請修改監獄以恤罪囚一摺奉　旨政務處議奏欽此原奏內稱環球各國監獄無不潔淨中國定例本極周密無如晚近以來漫不經心大率地狹人稠污穢猥籍擬令各府廳州縣將監獄房屋整頓重修狹者推廣卑者升高務使出納空氣不至觸穢染疾至待質公所凡應加意儆恤無使重罹囹苦又刑[illegible]詞議山西巡撫奏設軍流徒習藝所原欲久羈人犯各有職業予以自新之路自宜一律整頓先自江蘇安徽江西爲始通飭府廳州縣尅期興辦等語臣等竊維矜恤庶獄仁政所先後世習爲苛酷始有畫地爲獄期不入之說泰西立法時與古合又最重衛生故雖囹圄之地無不潔治凡罪囚食息一切管理皆有法度中國牧令各官於監牢瀆不加意間有修理不過恐犯